

# 2021年 手指衛生実施率

## 全病棟における手指衛生実施率 2021年【リンクナースによる観察】

□分子：適切な方法で手指衛生を実施した行為数（5つのタイミング）

□分母：観察対象機会数（5つのタイミング）

(%)

目標80%

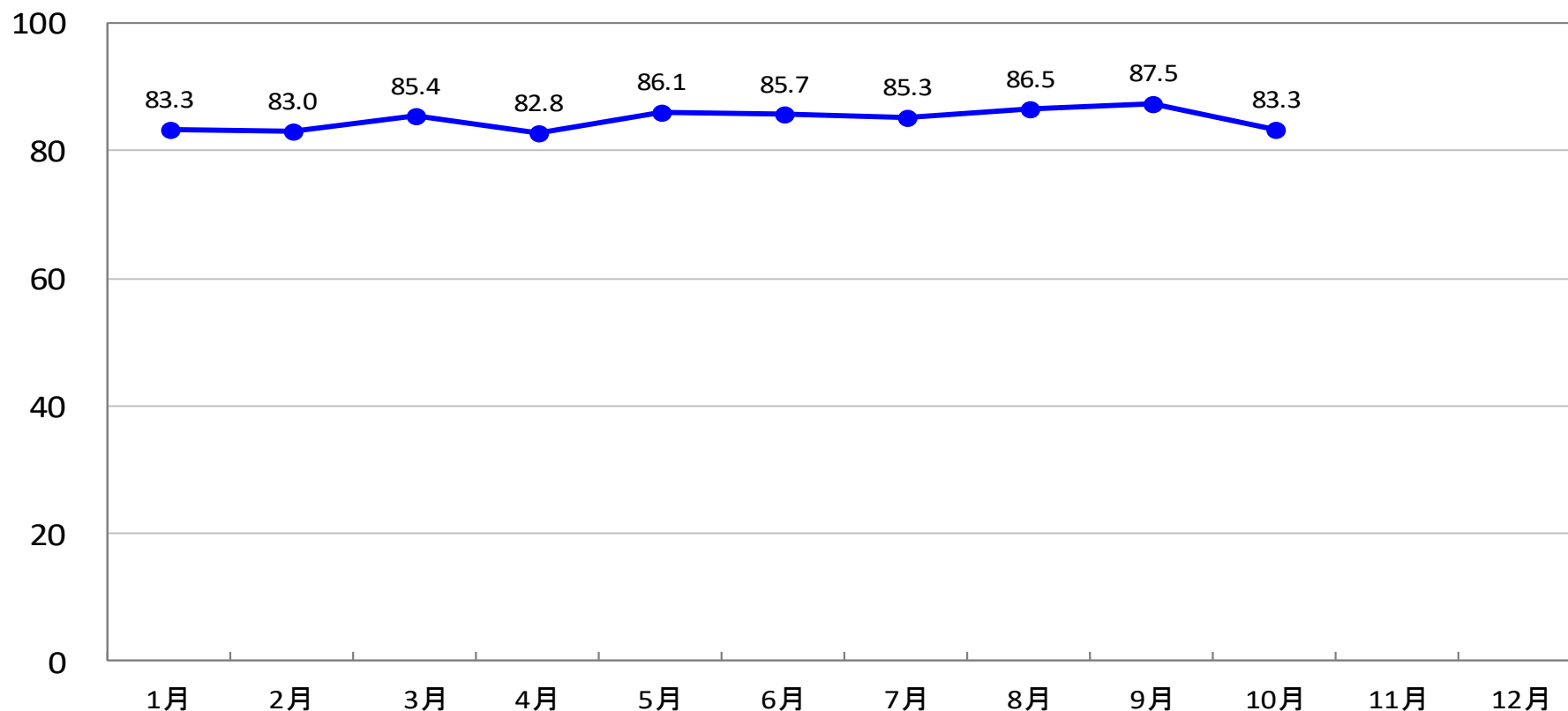

## 5A病棟 手指衛生実施率【リンクナースによる観察】

□分子：適切な方法で手指衛生を実施した行為数（5つのタイミング）

□分母：観察対象機会数（5つのタイミング）

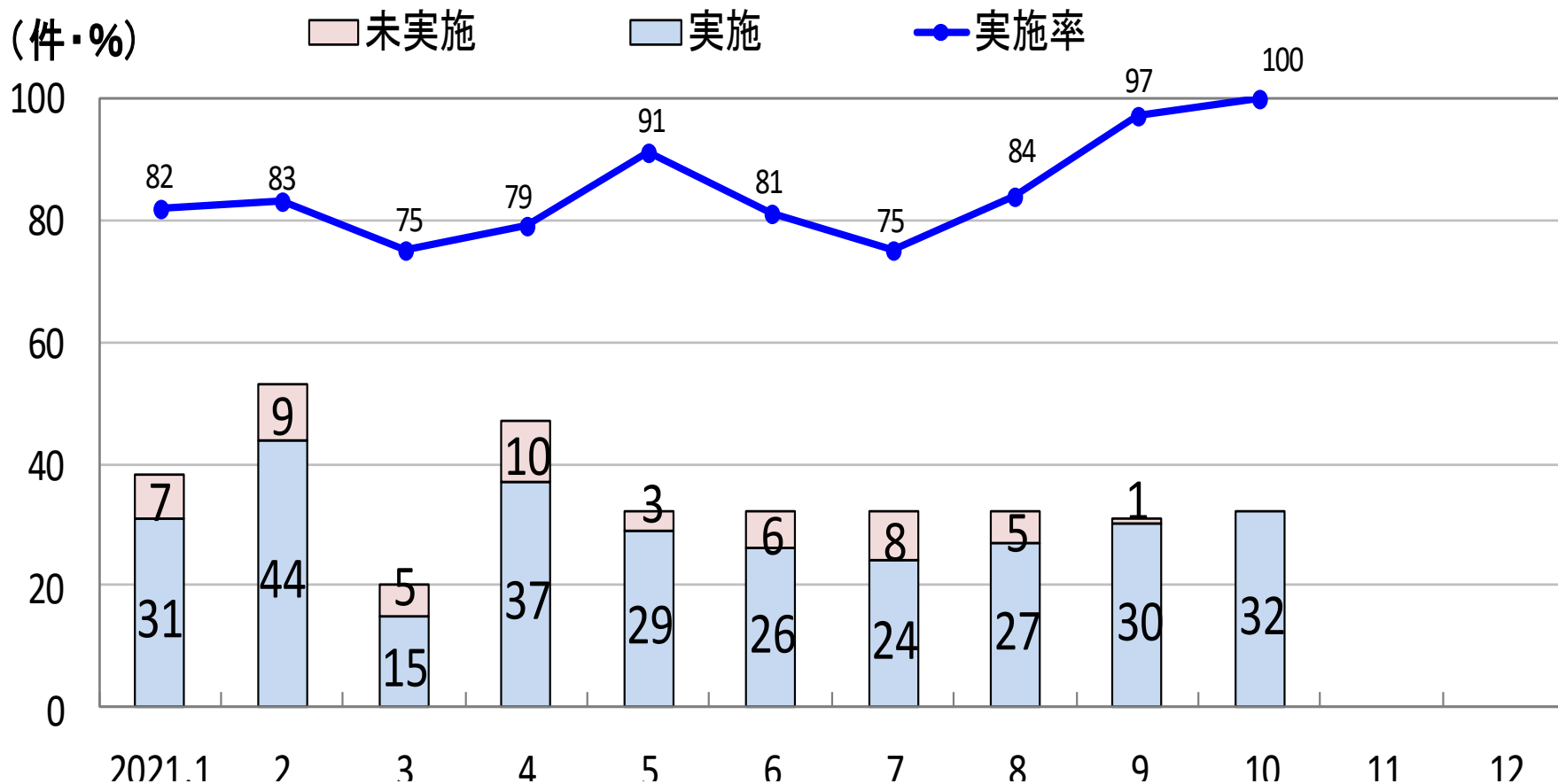

## 4A病棟 手指衛生実施率【リンクナースによる観察】

□分子：適切な方法で手指衛生を実施した行為数（5つのタイミング）

□分母：観察対象機会数（5つのタイミング）

(件・%)

未実施

実施

実施率

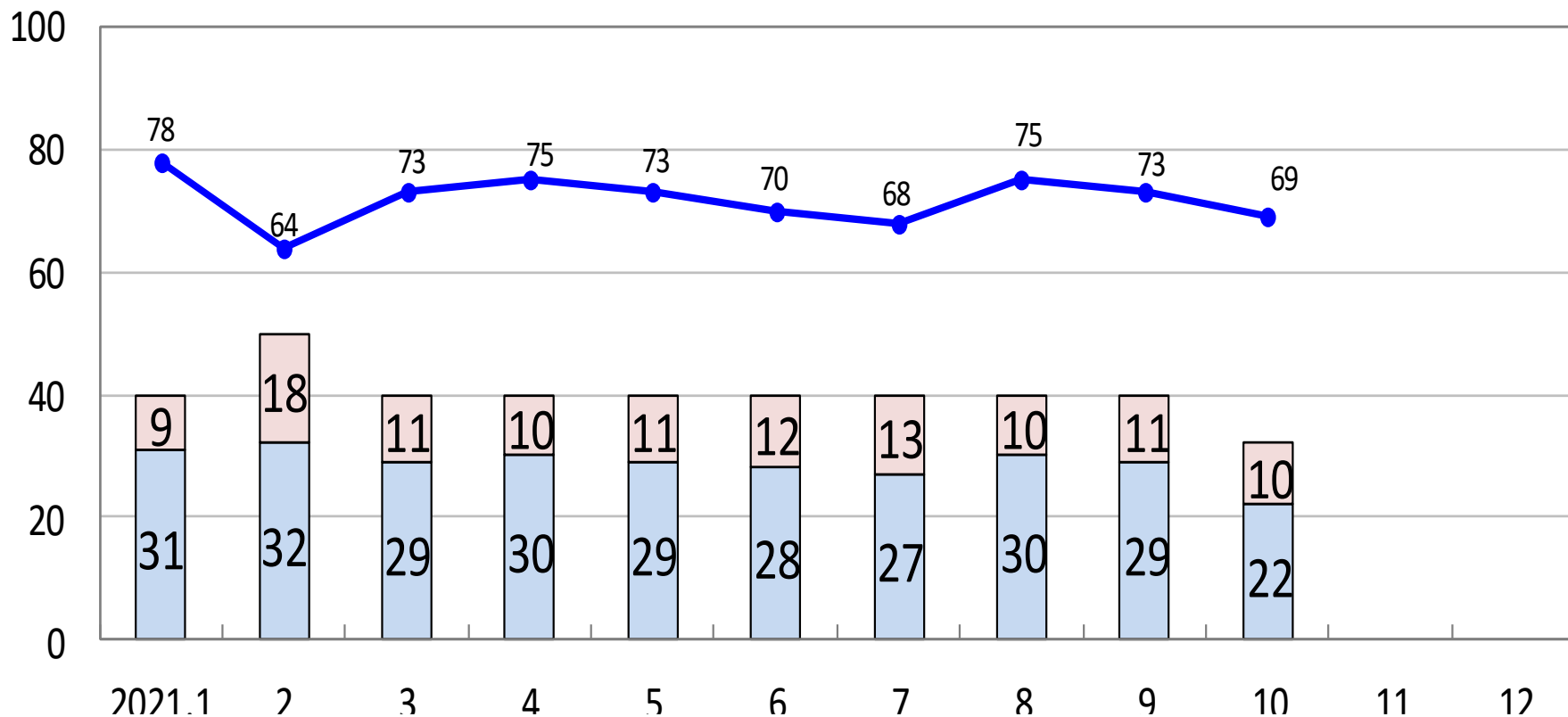

## 3A病棟 手指衛生実施率【リンクナースによる観察】

□分子：適切な方法で手指衛生を実施した行為数（5つのタイミング）

□分母：観察対象機会数（5つのタイミング）

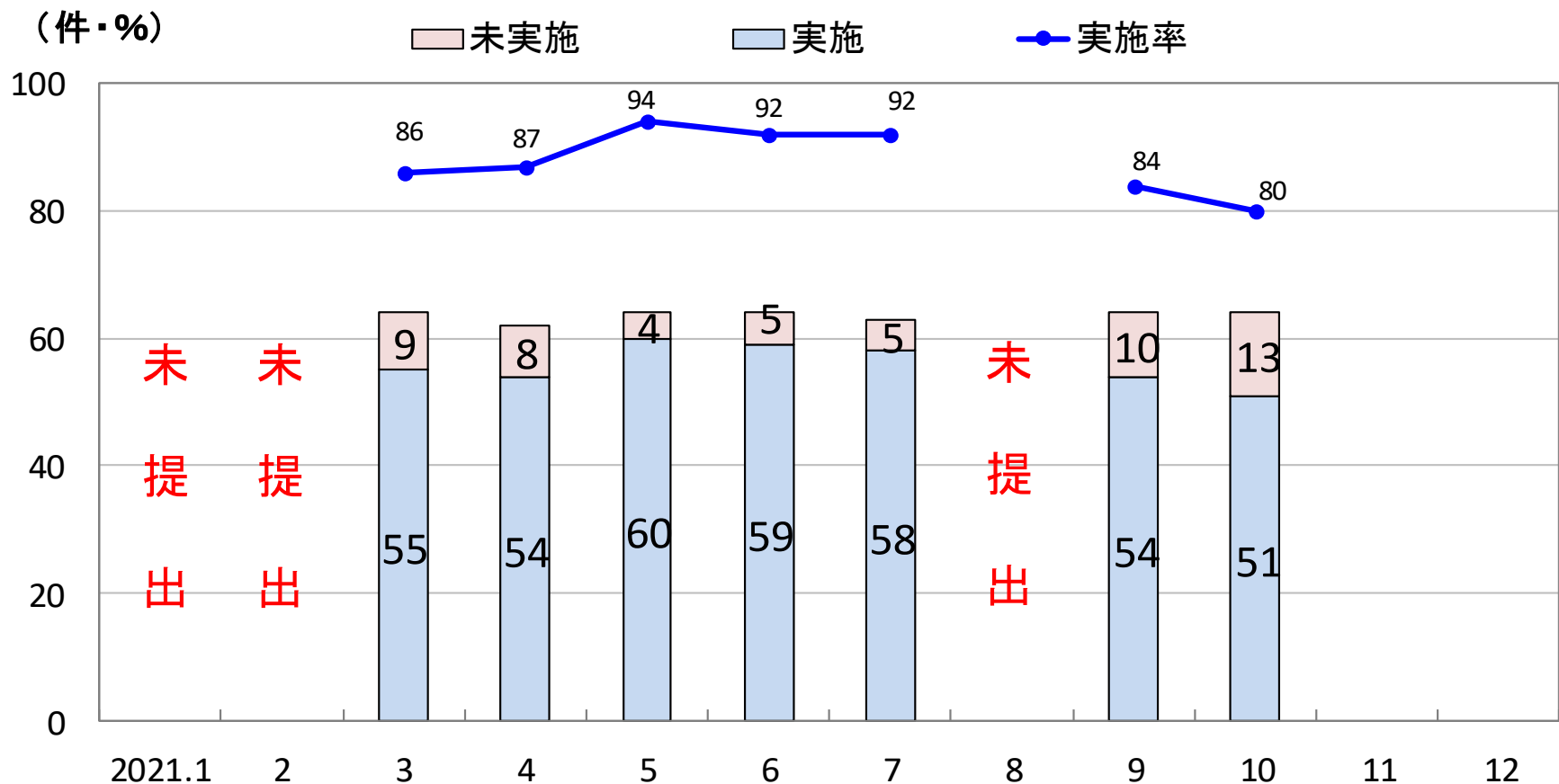

## 5B病棟 手指衛生実施率【リンクナースによる観察】

- 分子：適切な方法で手指衛生を実施した行為数（5つのタイミング）  
□分母：観察対象機会数（5つのタイミング）

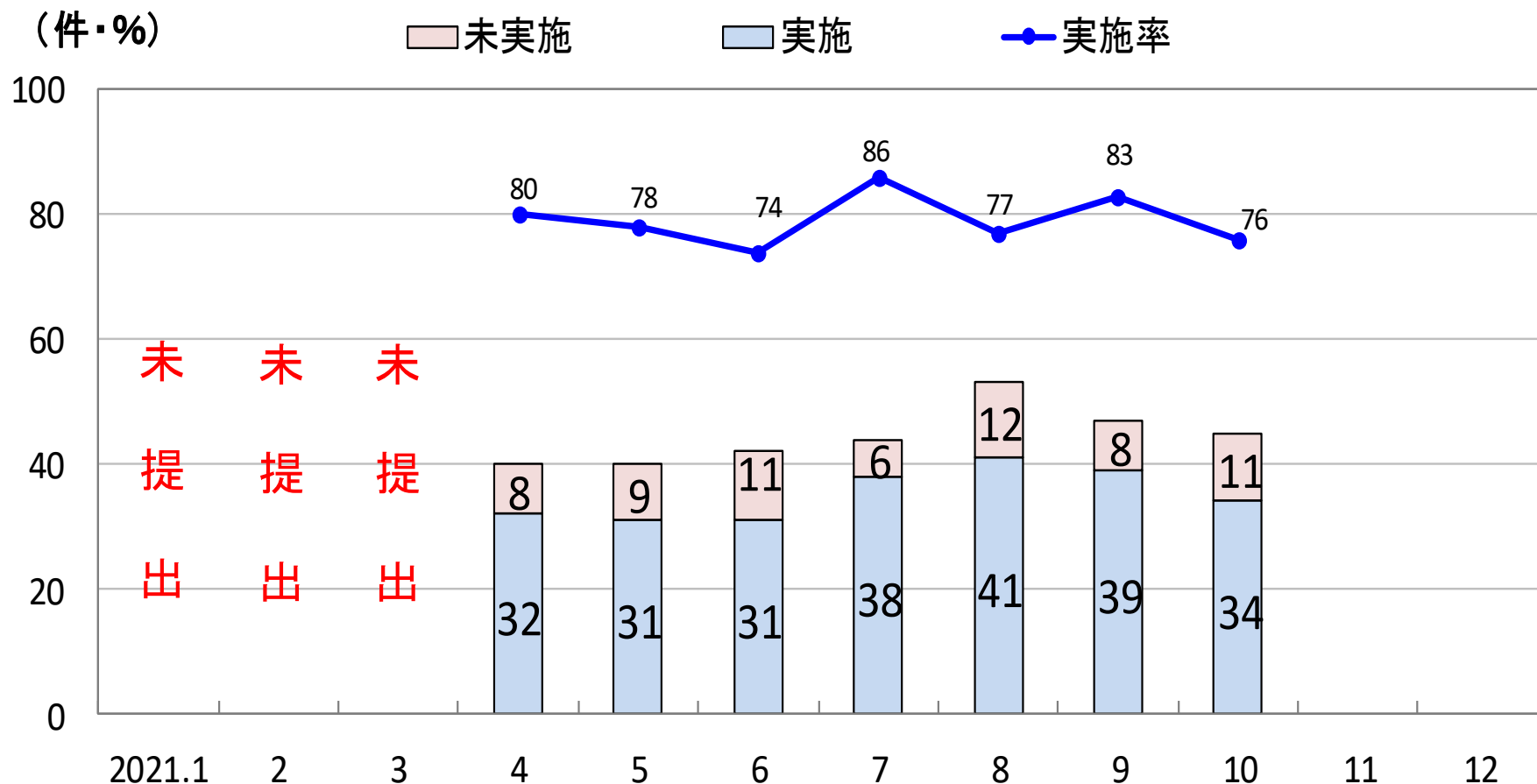

## 4B病棟 手指衛生実施率【リンクナースによる観察】

□分子：適切な方法で手指衛生を実施した行為数（5つのタイミング）

□分母：観察対象機会数（5つのタイミング）

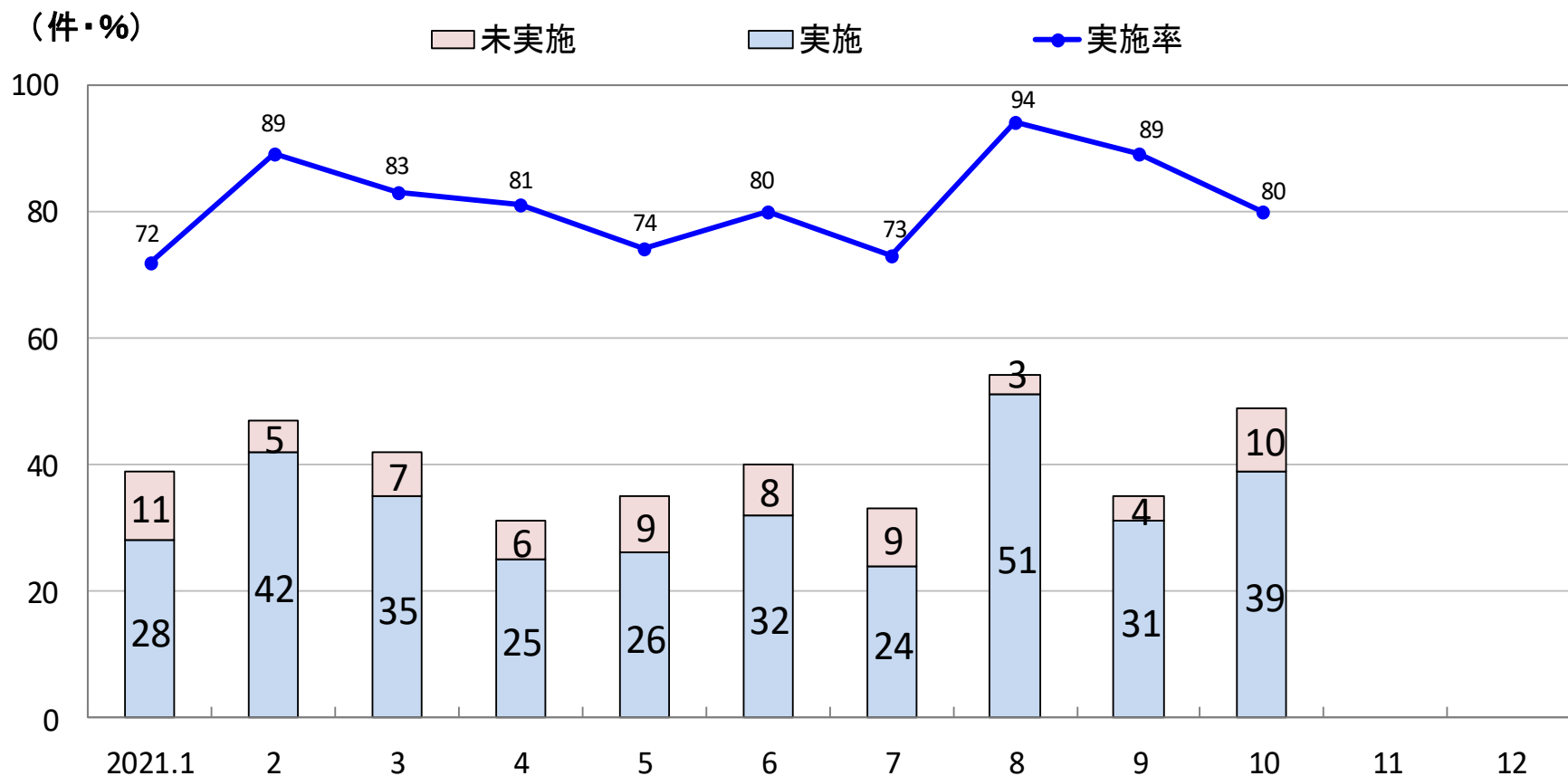

## 3B病棟 手指衛生実施率【リンクナースによる観察】

□分子：適切な方法で手指衛生を実施した行為数（5つのタイミング）

□分母：観察対象機会数（5つのタイミング）

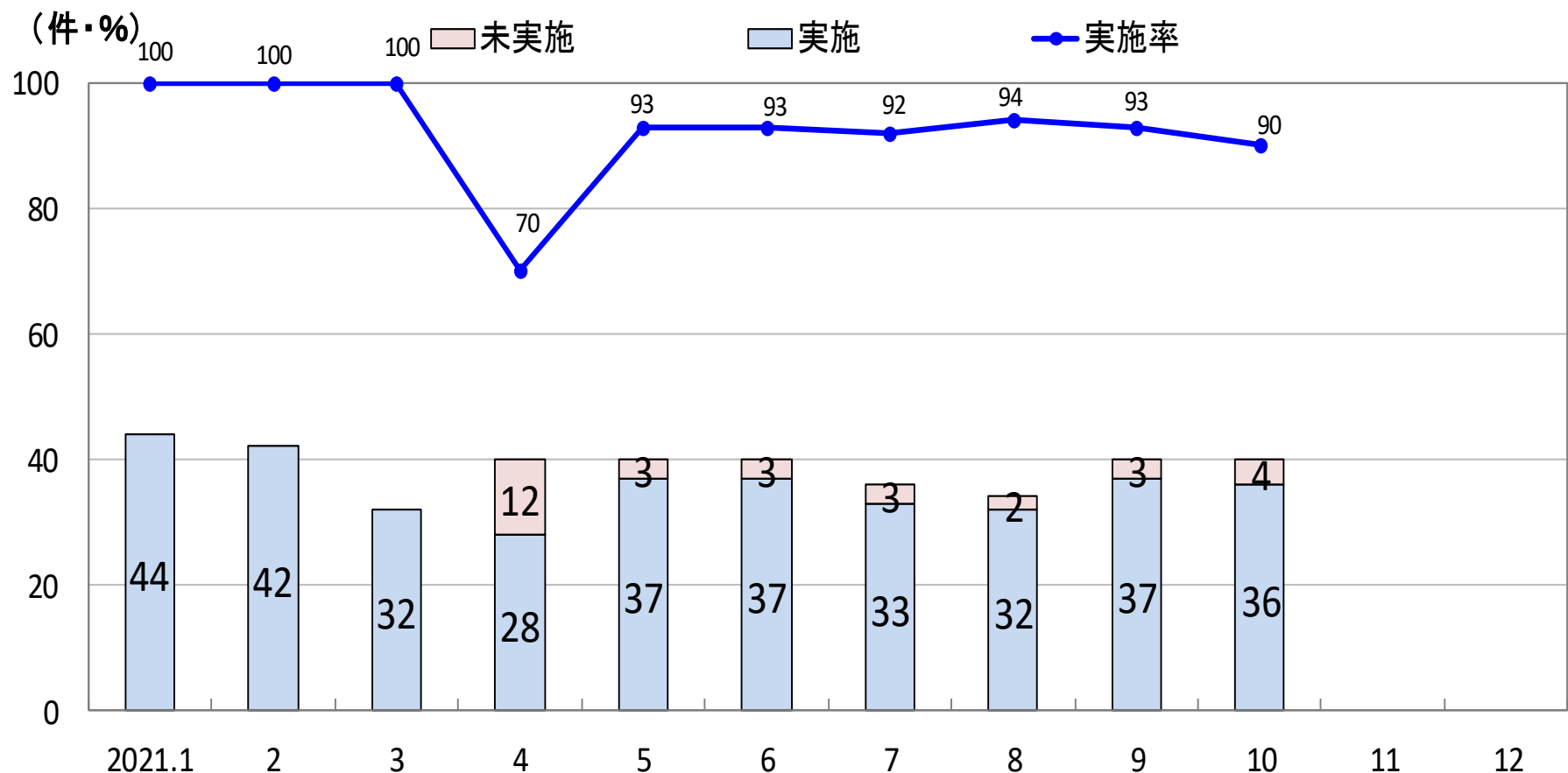



# 5S病棟 手指衛生実施率【リンクナースによる観察】

□分子：適切な方法で手指衛生を実施した行為数（5つのタイミング）

□分母：観察対象機会数（5つのタイミング）

（件・％）

未実施

実施

実施率

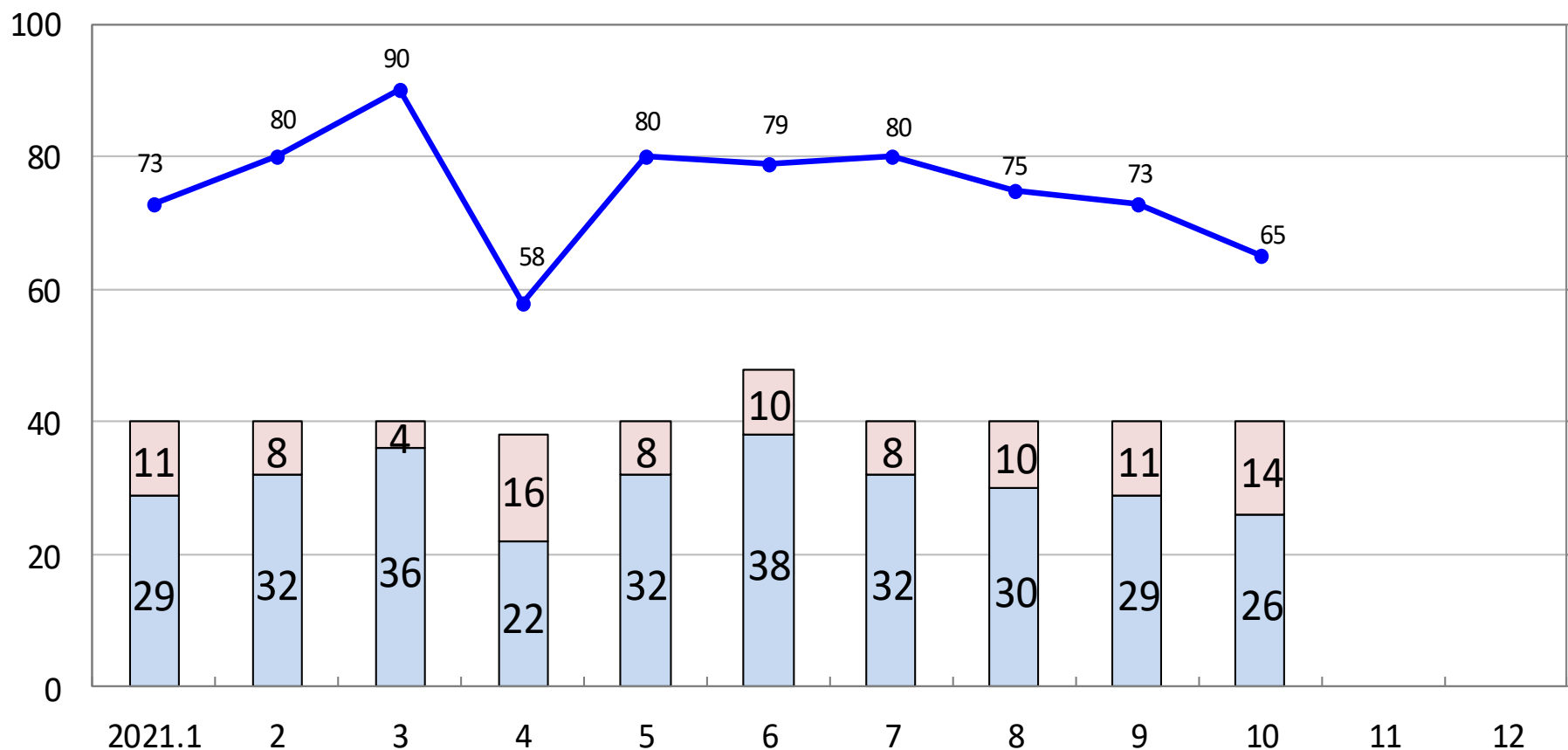

## 4S病棟 手指衛生実施率【リンクナースによる観察】

□分子：適切な方法で手指衛生を実施した行為数（5つのタイミング）

□分母：観察対象機会数（5つのタイミング）

（件・％）

■ 未実施

■ 実施

● 実施率

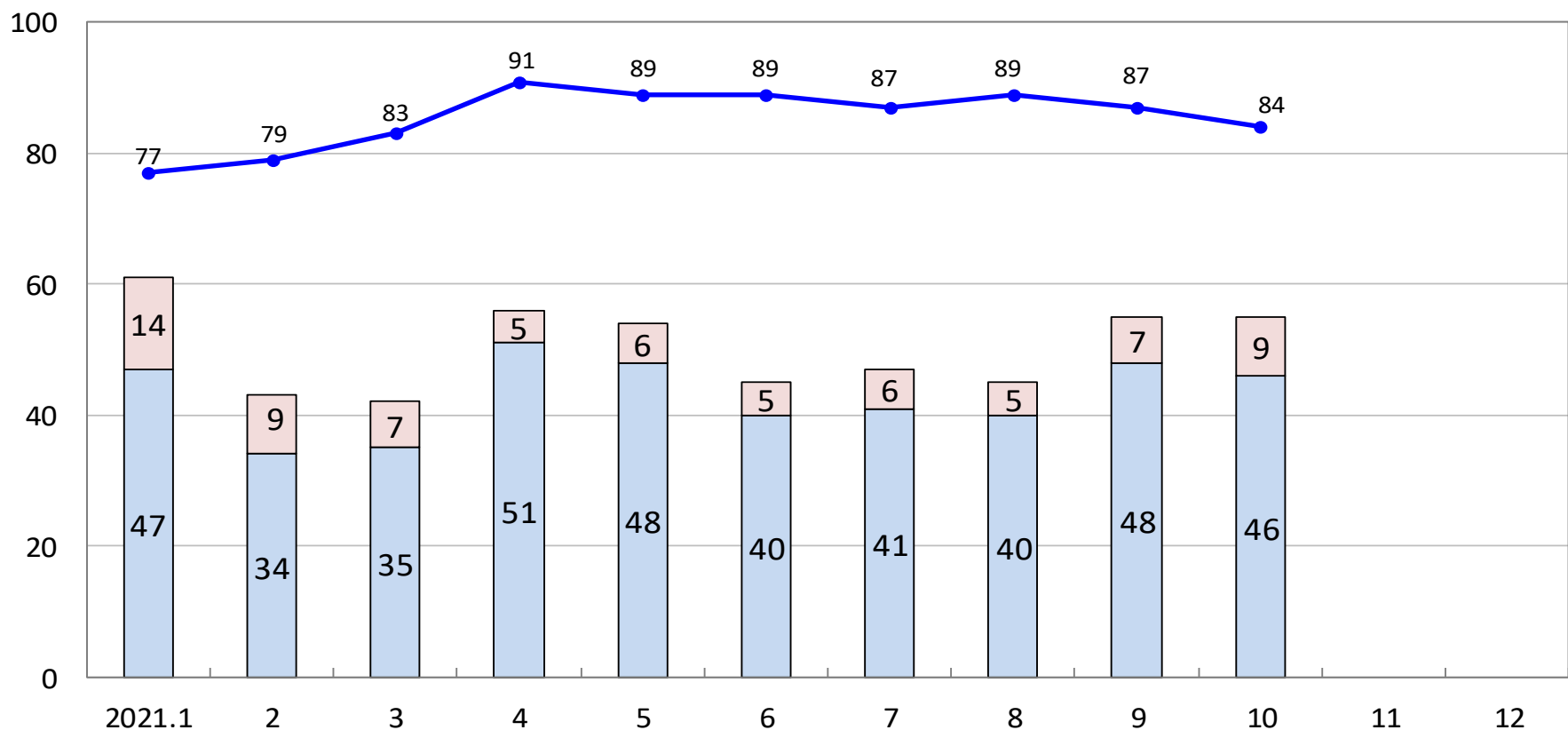

## 3S病棟 手指衛生実施率【リンクナースによる観察】

□分子：適切な方法で手指衛生を実施した行為数（5つのタイミング）

□分母：観察対象機会数（5つのタイミング）

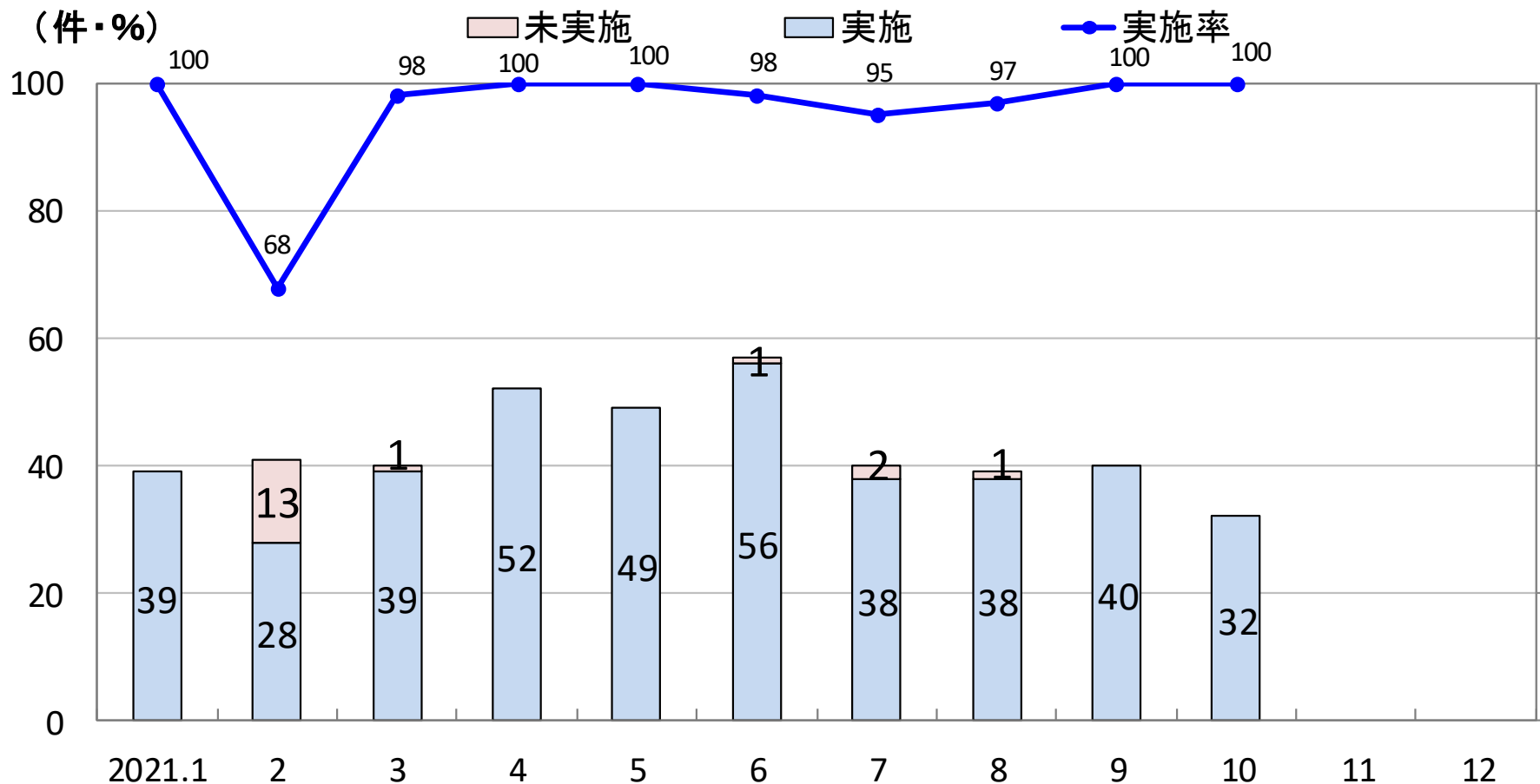

# ECU・HCU 手指衛生実施率【リンクナースによる観察】

□分子：適切な方法で手指衛生を実施した行為数（5つのタイミング）

□分母：観察対象機会数（5つのタイミング）

（件・％）

未実施

実施

実施率

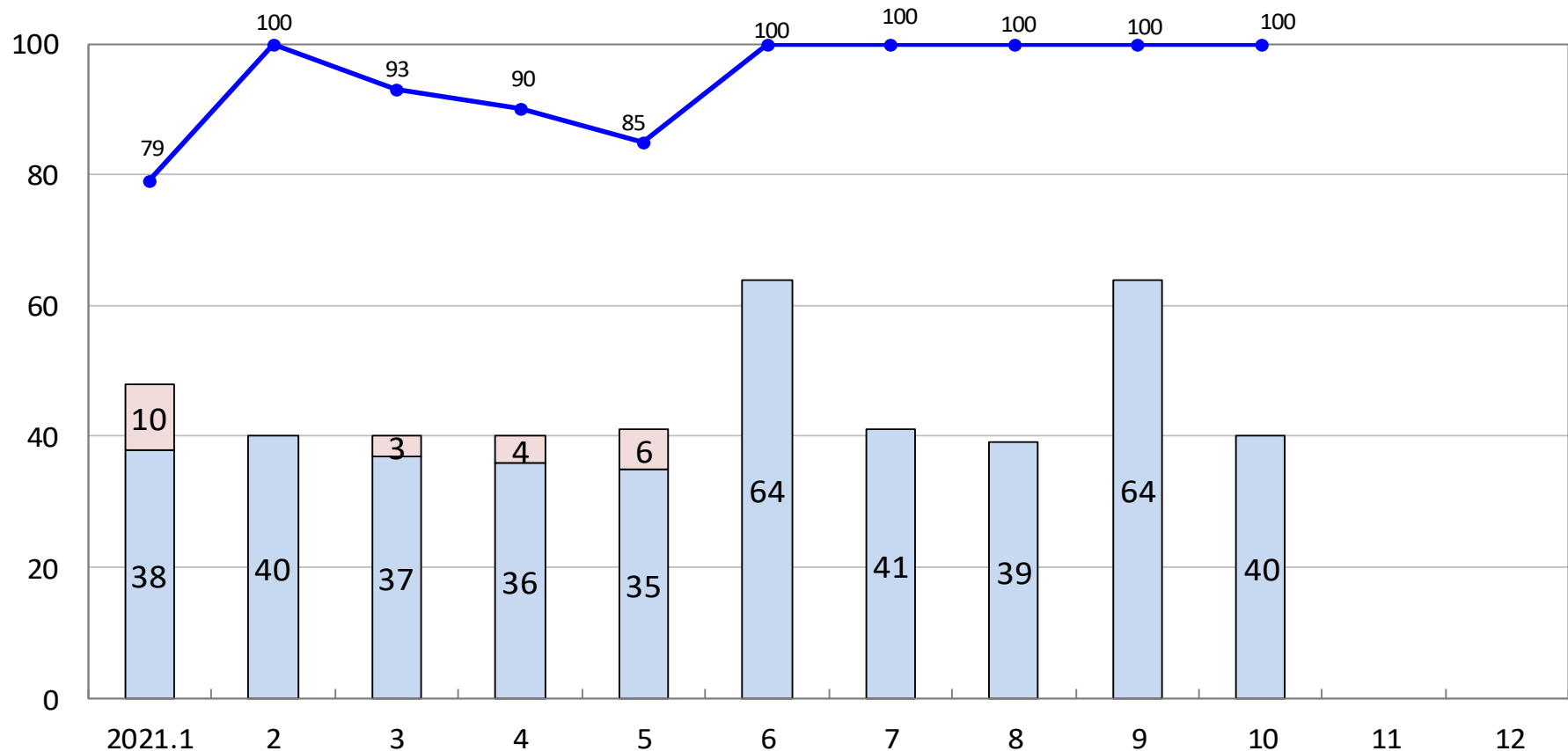

# SCU 手指衛生実施率【リンクナースによる観察】

- 分子：適切な方法で手指衛生を実施した行為数（5つのタイミング）
- 分母：観察対象機会数（5つのタイミング）

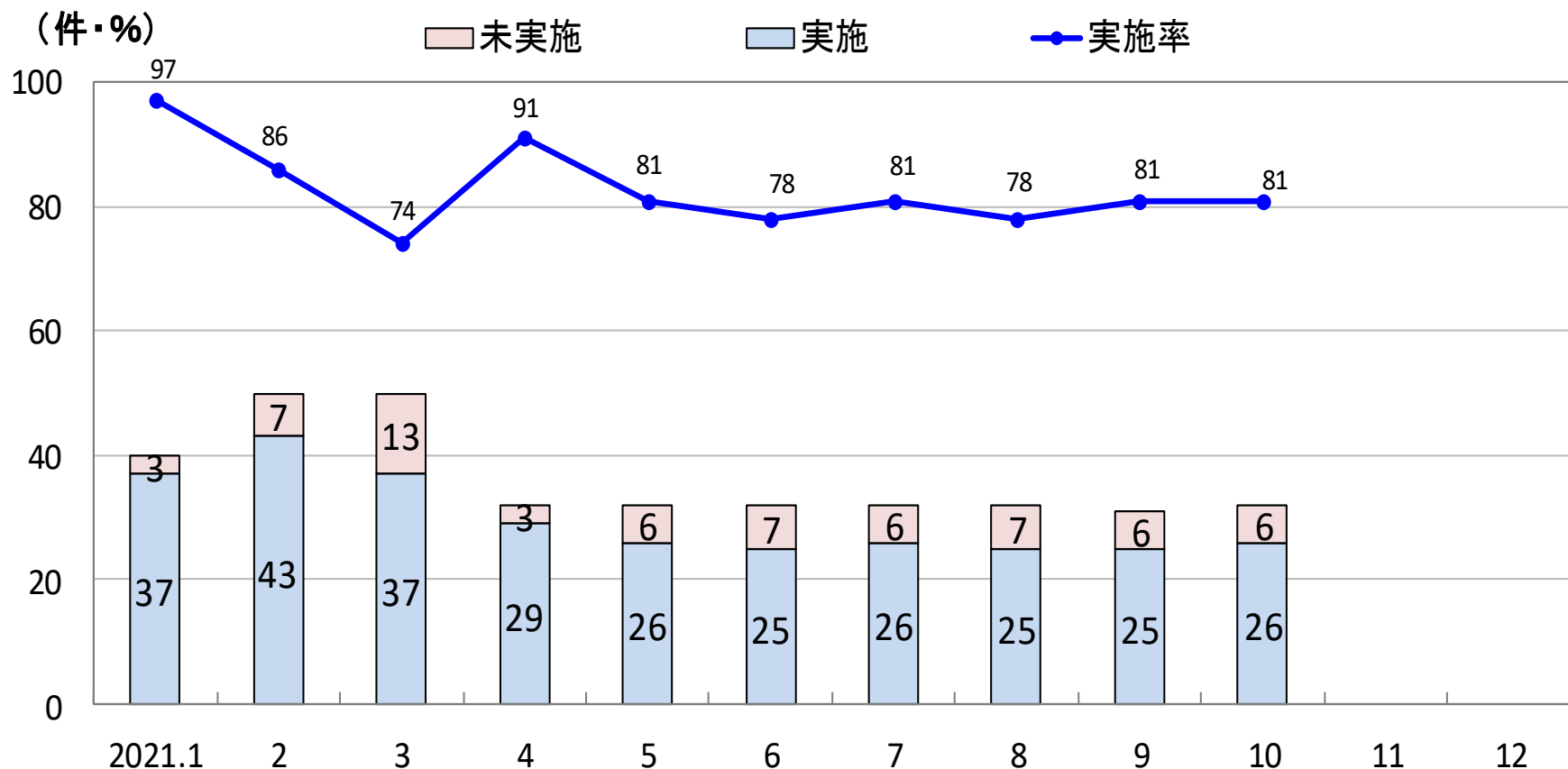

## ER 手指衛生実施率【リンクナースによる観察】

□分子：適切な方法で手指衛生を実施した行為数（5つのタイミング）

□分母：観察対象機会数（5つのタイミング）

（件・％）

未実施

実施

実施率

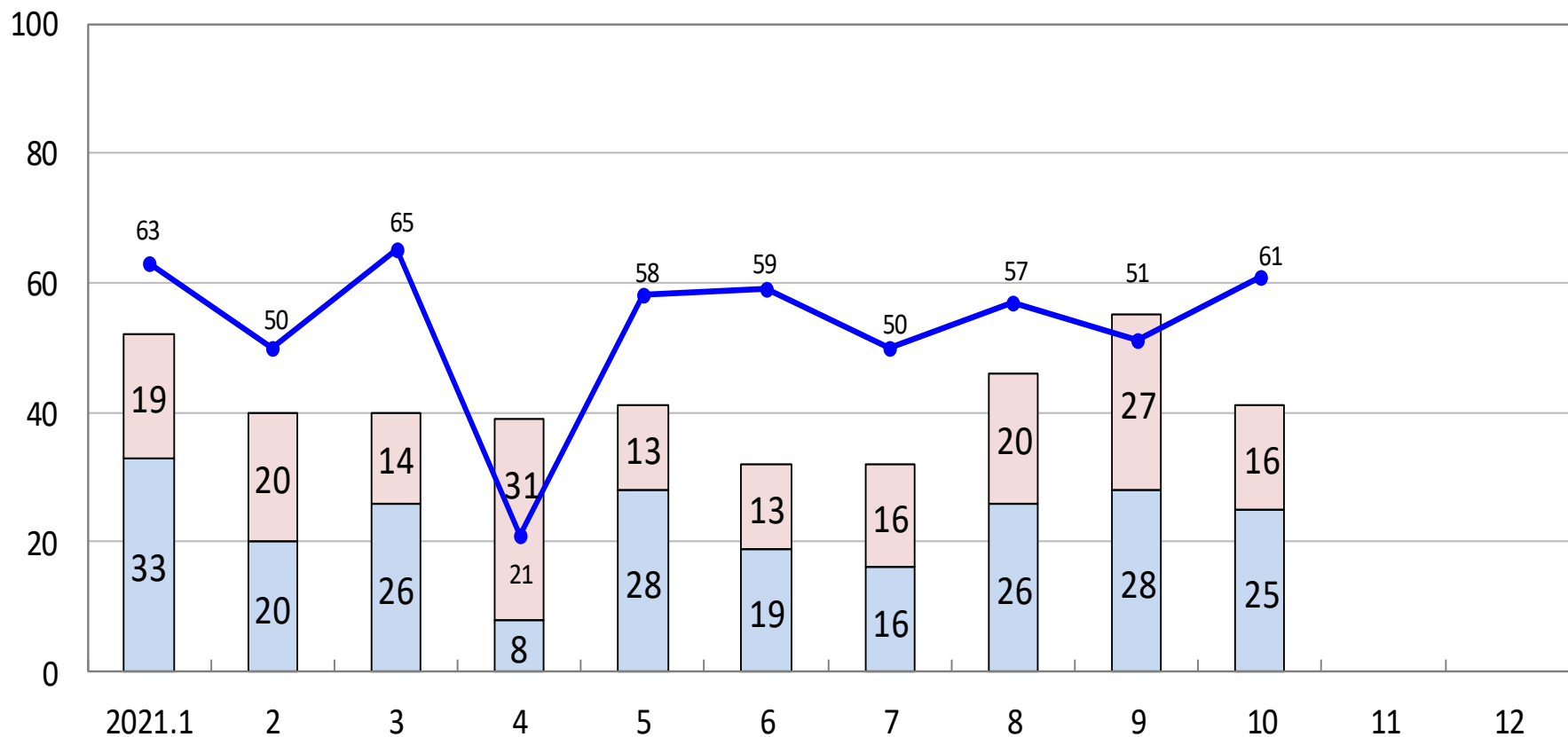

## がん集学治療C 手指衛生実施率【リンクナースによる観察】

□分子：適切な方法で手指衛生を実施した行為数（5つのタイミング）

□分母：観察対象機会数（5つのタイミング）

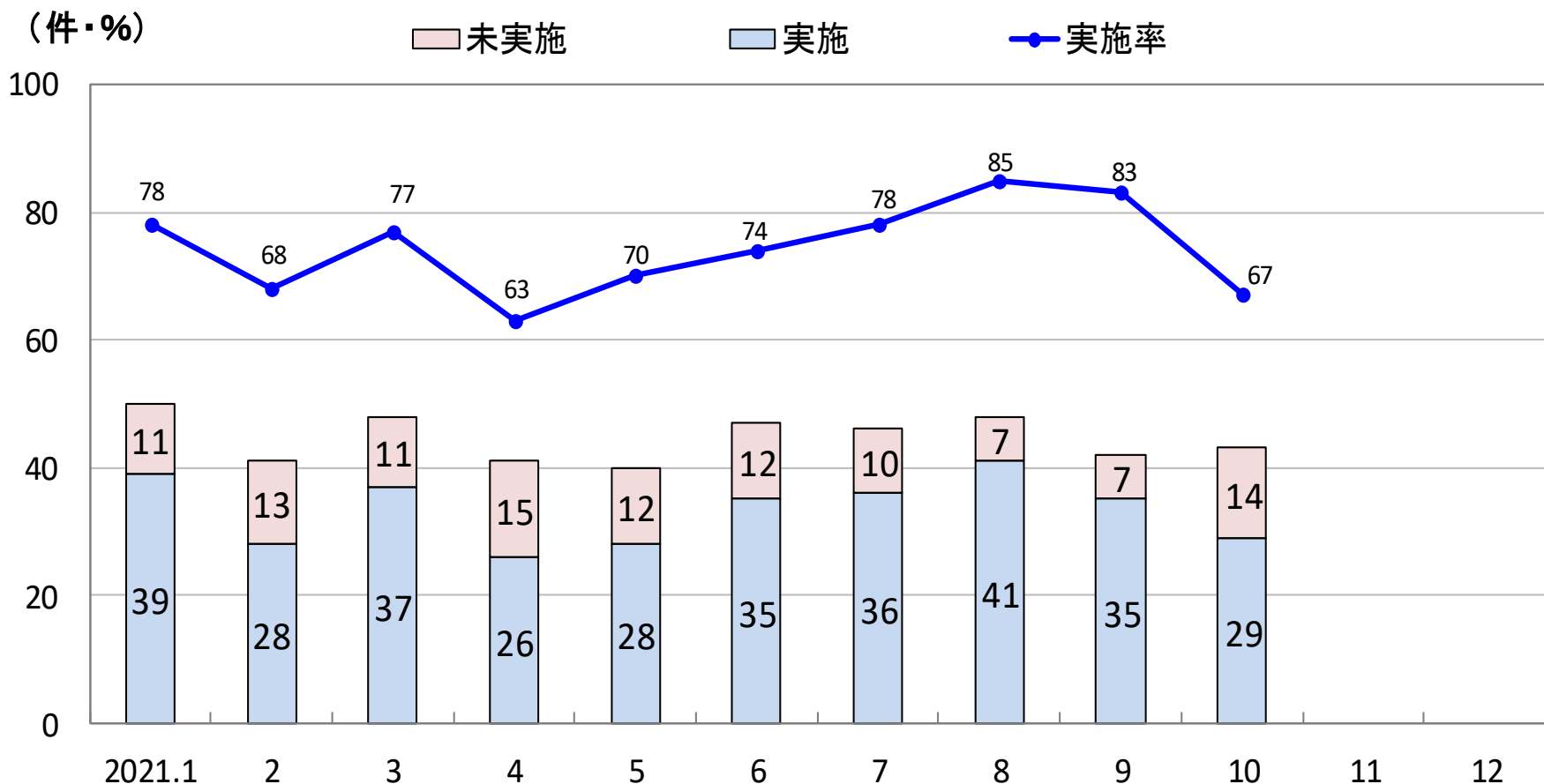

## 外来看護科 手指衛生実施率【リンクナースによる観察】

□分子：適切な方法で手指衛生を実施した行為数（5つのタイミング）

□分母：観察対象機会数（5つのタイミング）

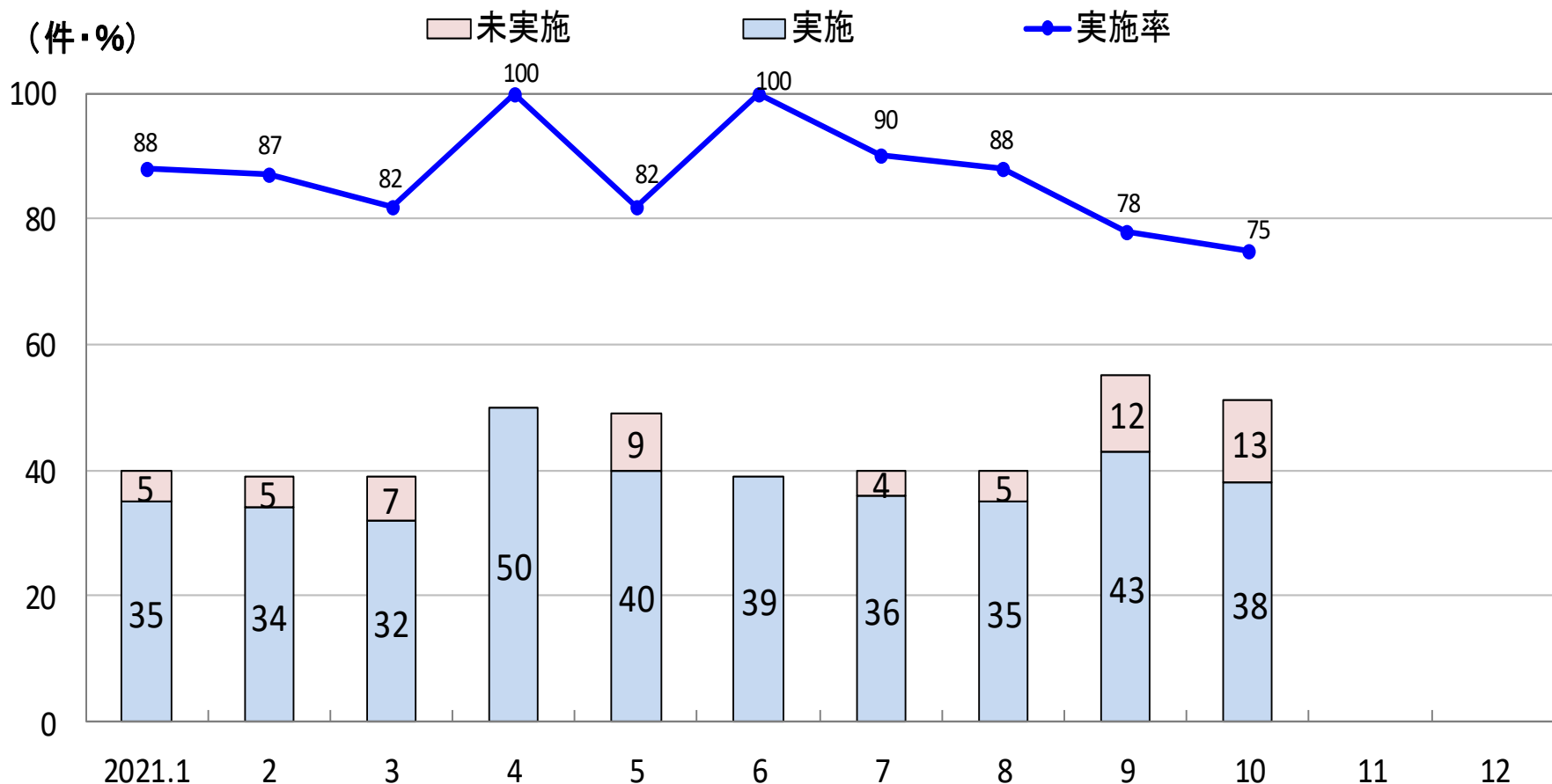



# 手術センター 手指衛生実施率【リンクナースによる観察】

□分子：適切な方法で手指衛生を実施した行為数（5つのタイミング）

□分母：観察対象機会数（5つのタイミング）

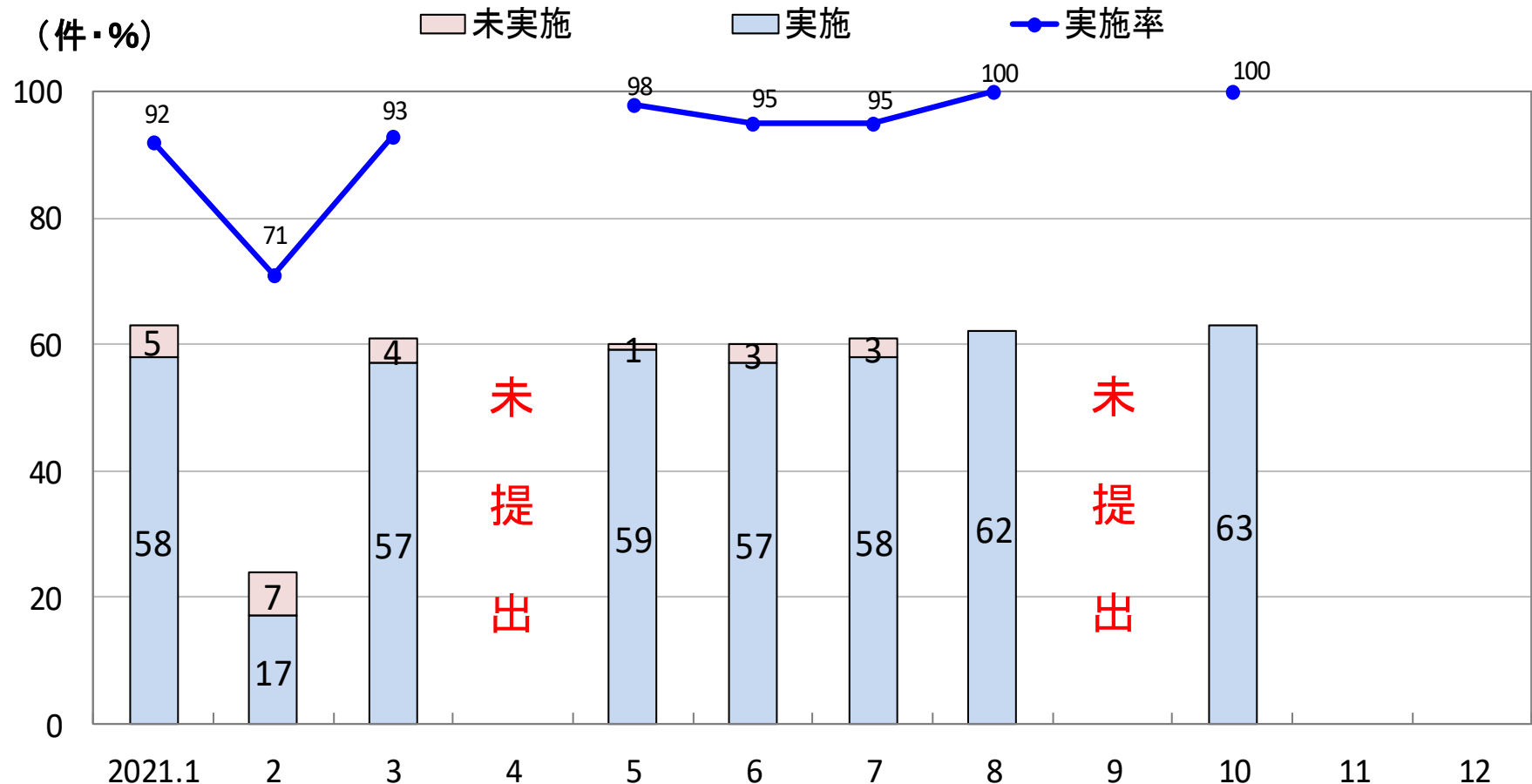

# 透析センター 手指衛生実施率【リンクナースによる観察】

□分子：適切な方法で手指衛生を実施した行為数（5つのタイミング）

□分母：観察対象機会数（5つのタイミング）

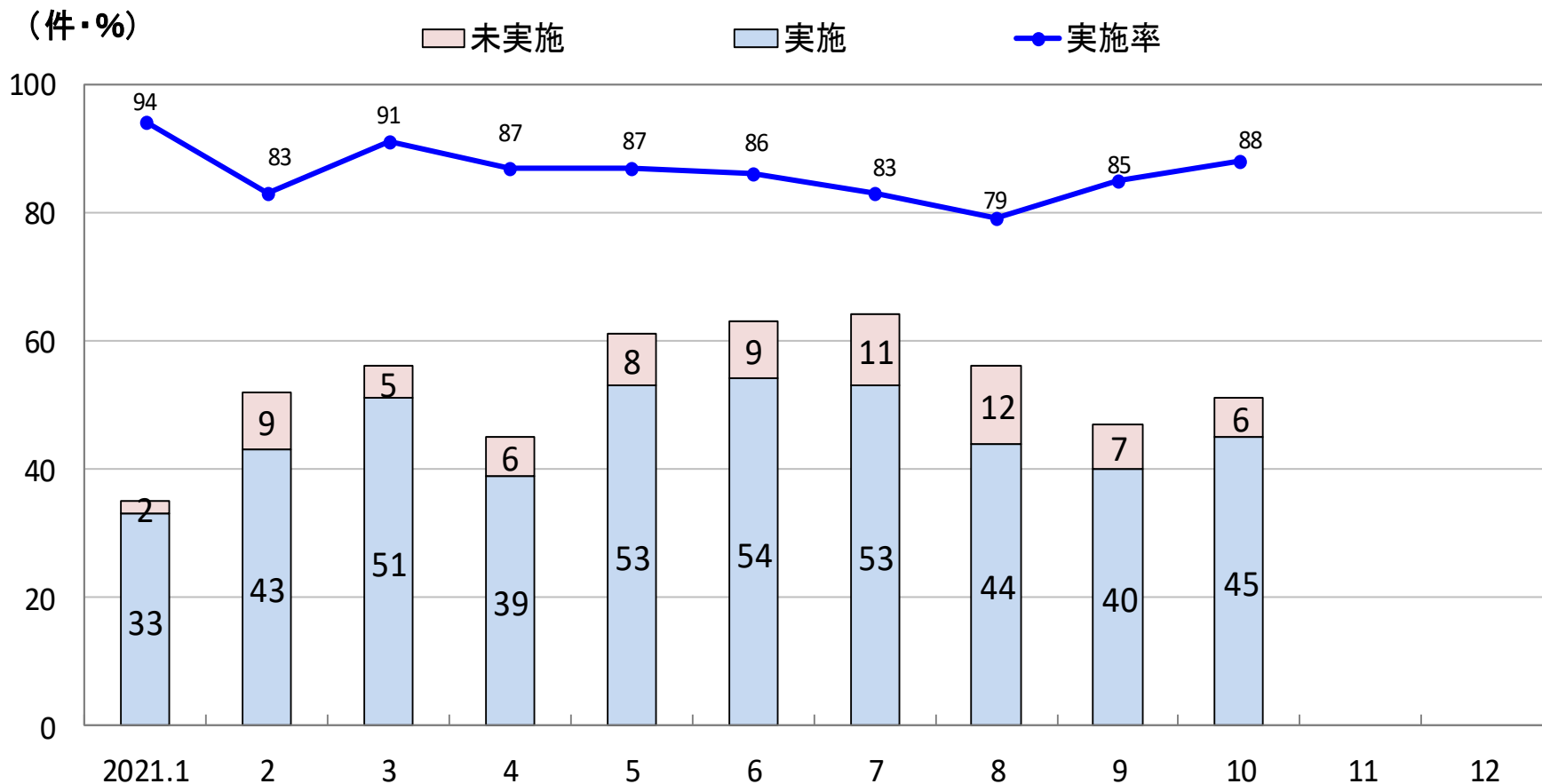

# 内視鏡センター 手指衛生実施率【リンクナースによる観察】

□分子：適切な方法で手指衛生を実施した行為数（5つのタイミング）

□分母：観察対象機会数（5つのタイミング）

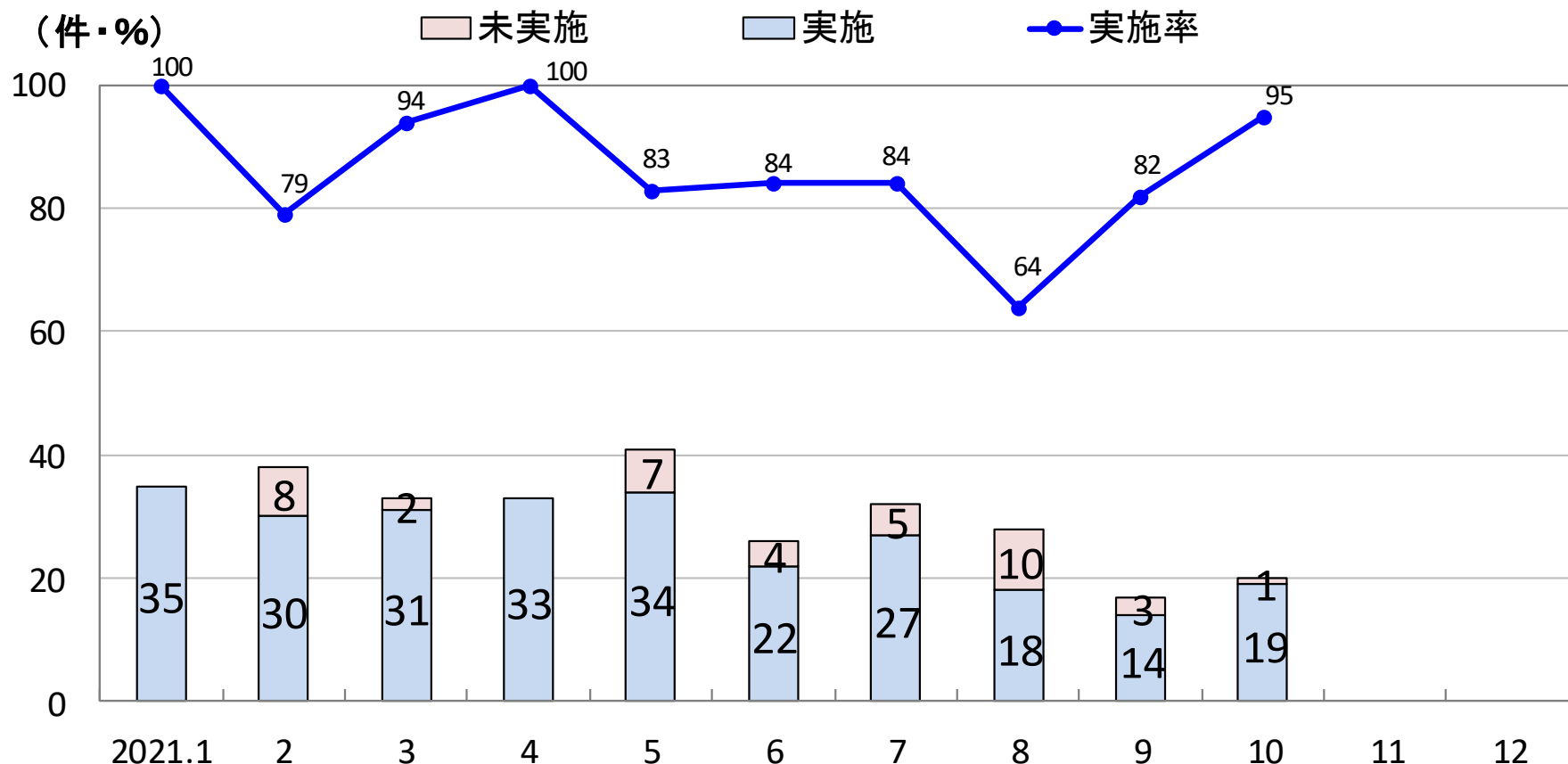

## 日帰り手術C 手指衛生実施率【リンクナースによる観察】

□分子：適切な方法で手指衛生を実施した行為数（5つのタイミング）

□分母：観察対象機会数（5つのタイミング）

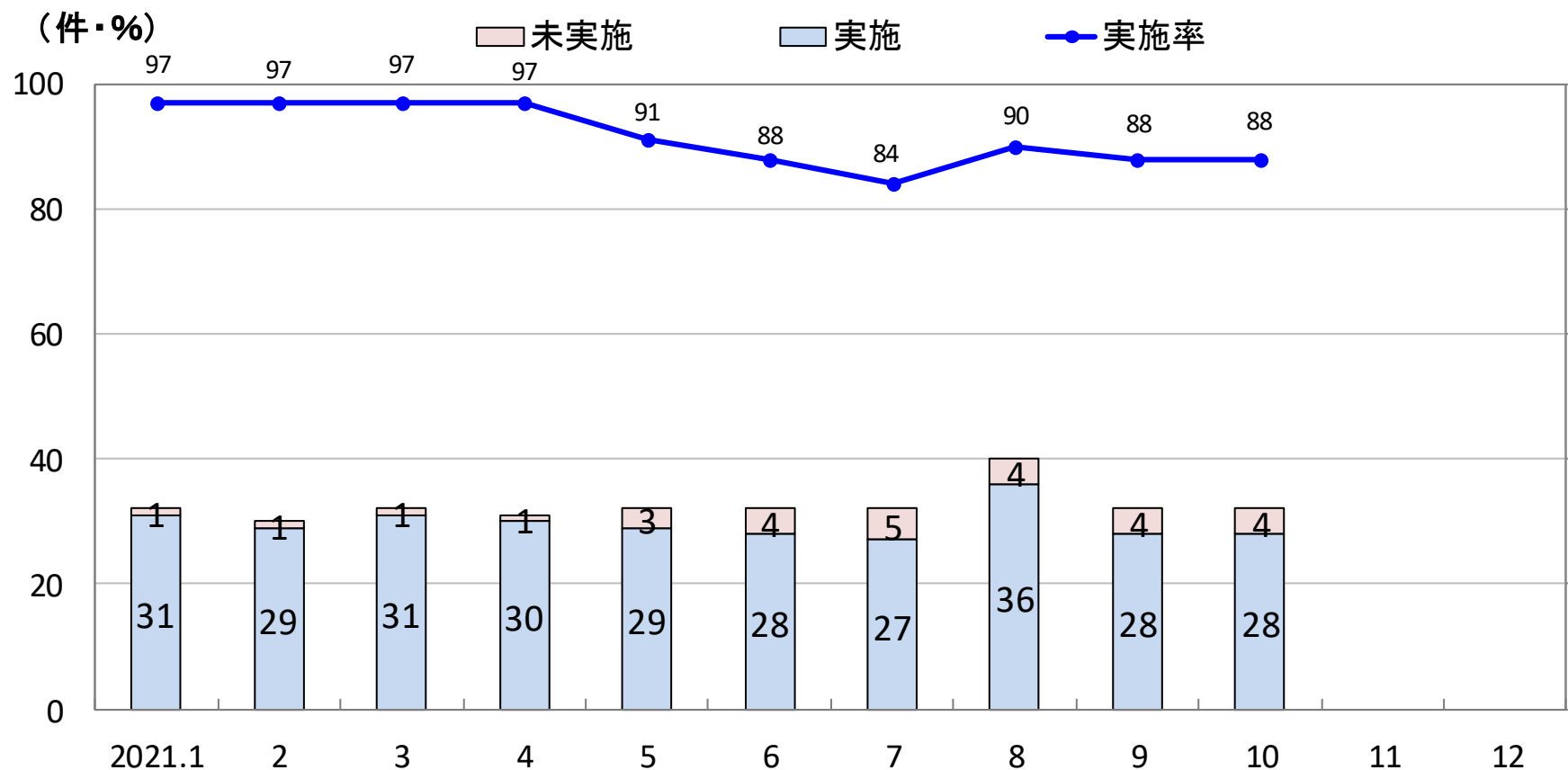

# 放射線科 手指衛生実施率【リンクナースによる観察】

□分子：適切な方法で手指衛生を実施した行為数（5つのタイミング）

□分母：観察対象機会数（5つのタイミング）

（件・％）

未実施

実施

実施率

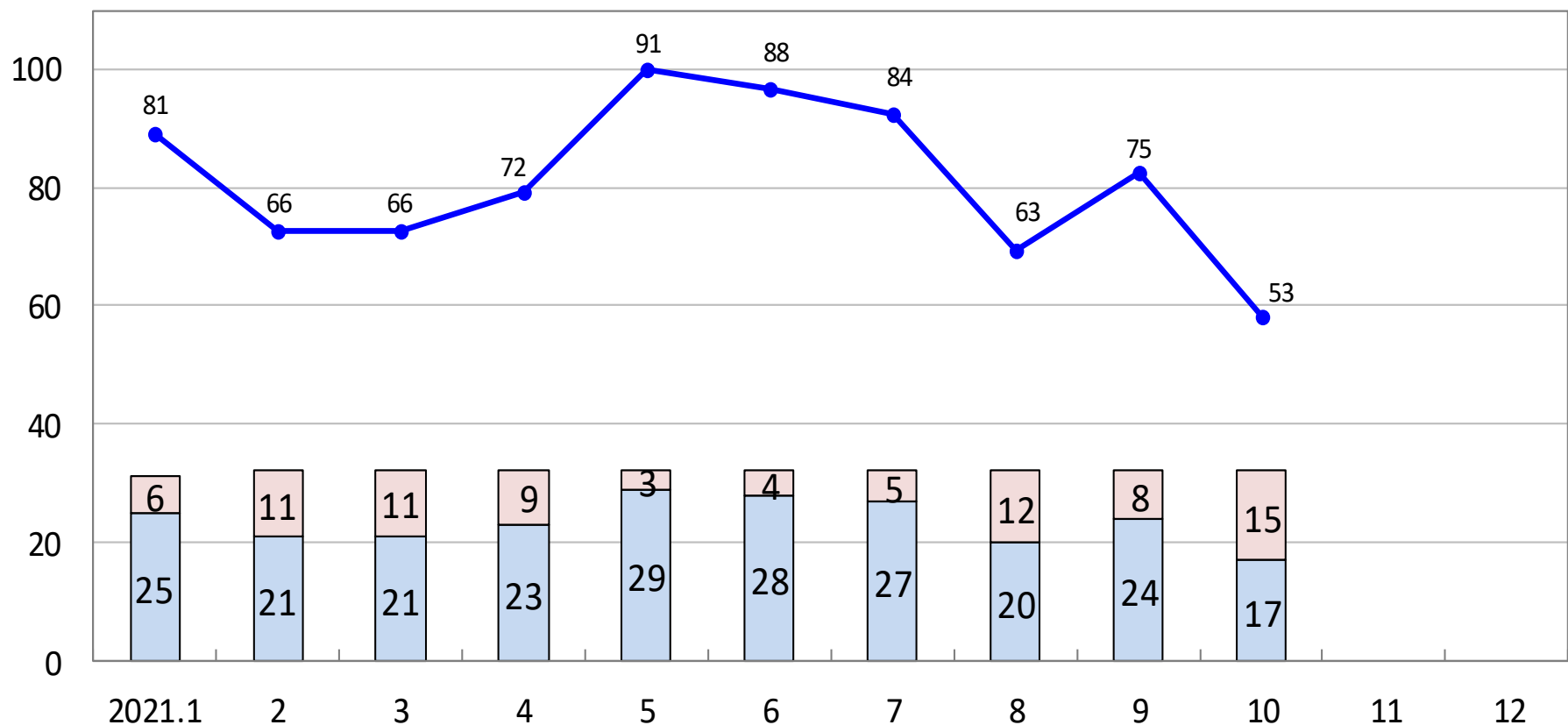

# 2020年 手指衛生実施率

## 全病棟における手指衛生実施率 2020年【リンクナースによる観察】

□分子：適切な方法で手指衛生を実施した行為数（5つのタイミング）

□分母：観察対象機会数（5つのタイミング）

(%)

目標80%

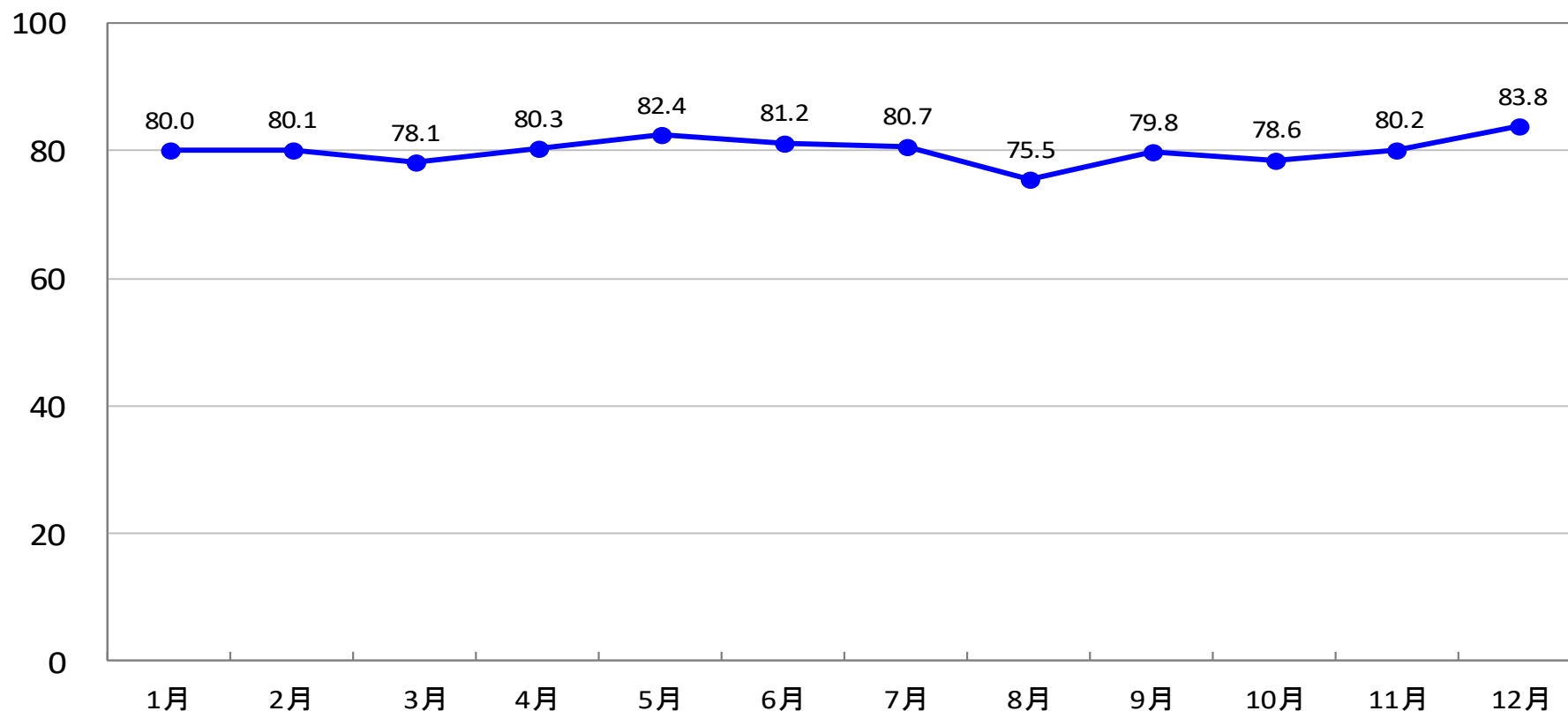

## 5A病棟 手指衛生実施率【リンクナースによる観察】

□分子：適切な方法で手指衛生を実施した行為数（5つのタイミング）

□分母：観察対象機会数（5つのタイミング）

(件・%)

未実施

実施

実施率

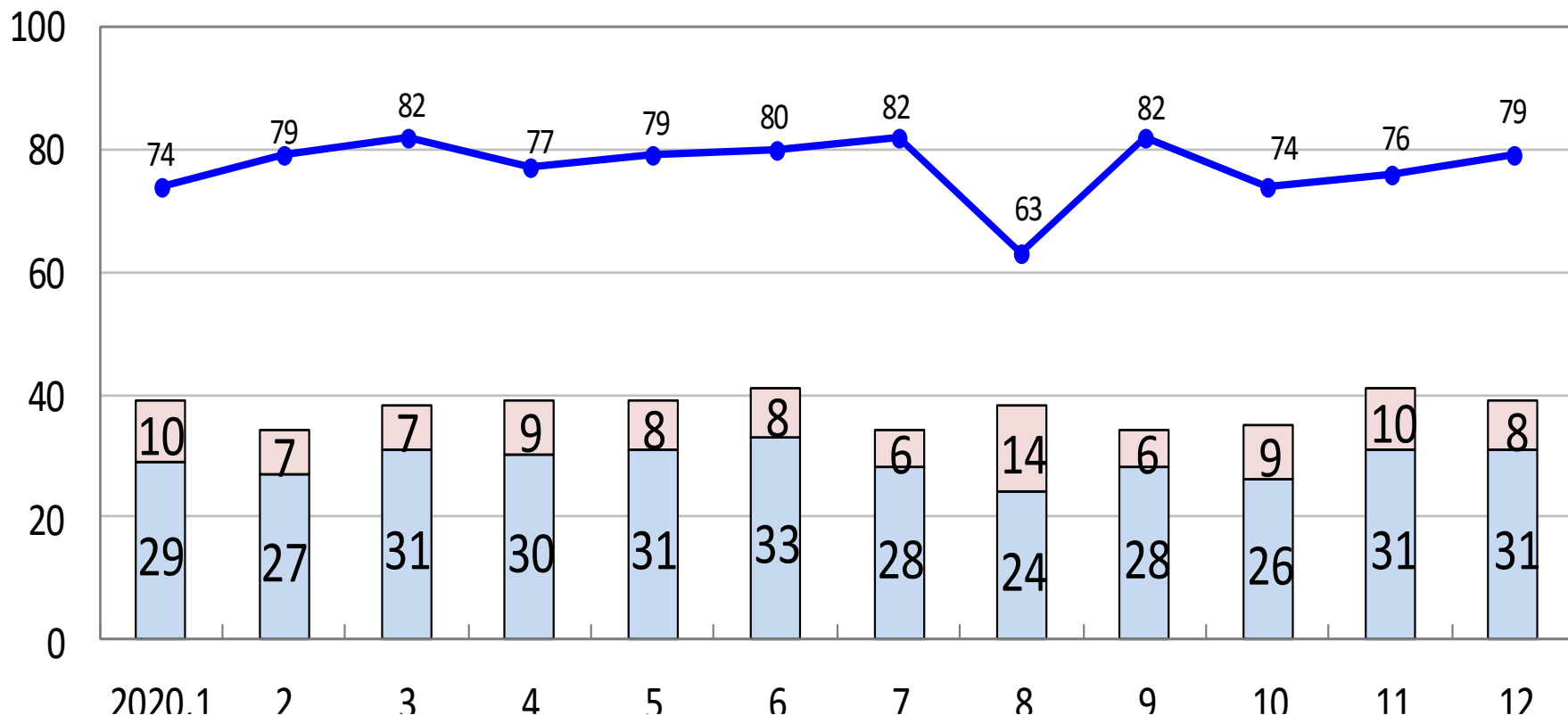



## 4A病棟 手指衛生実施率【リンクナースによる観察】

□分子：適切な方法で手指衛生を実施した行為数（5つのタイミング）

□分母：観察対象機会数（5つのタイミング）

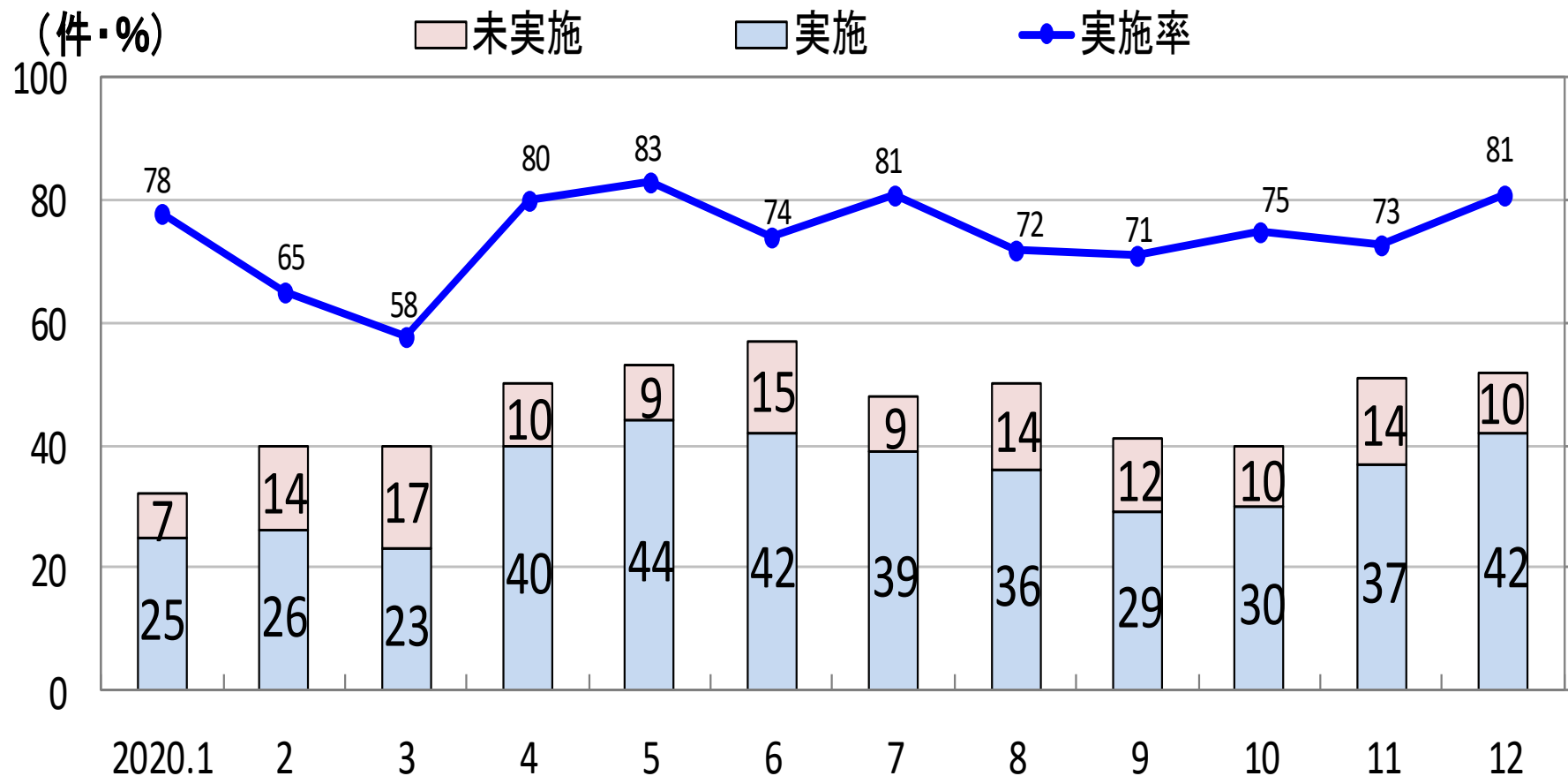

## 3A病棟 手指衛生実施率【リンクナースによる観察】

□分子：適切な方法で手指衛生を実施した行為数（5つのタイミング）

□分母：観察対象機会数（5つのタイミング）

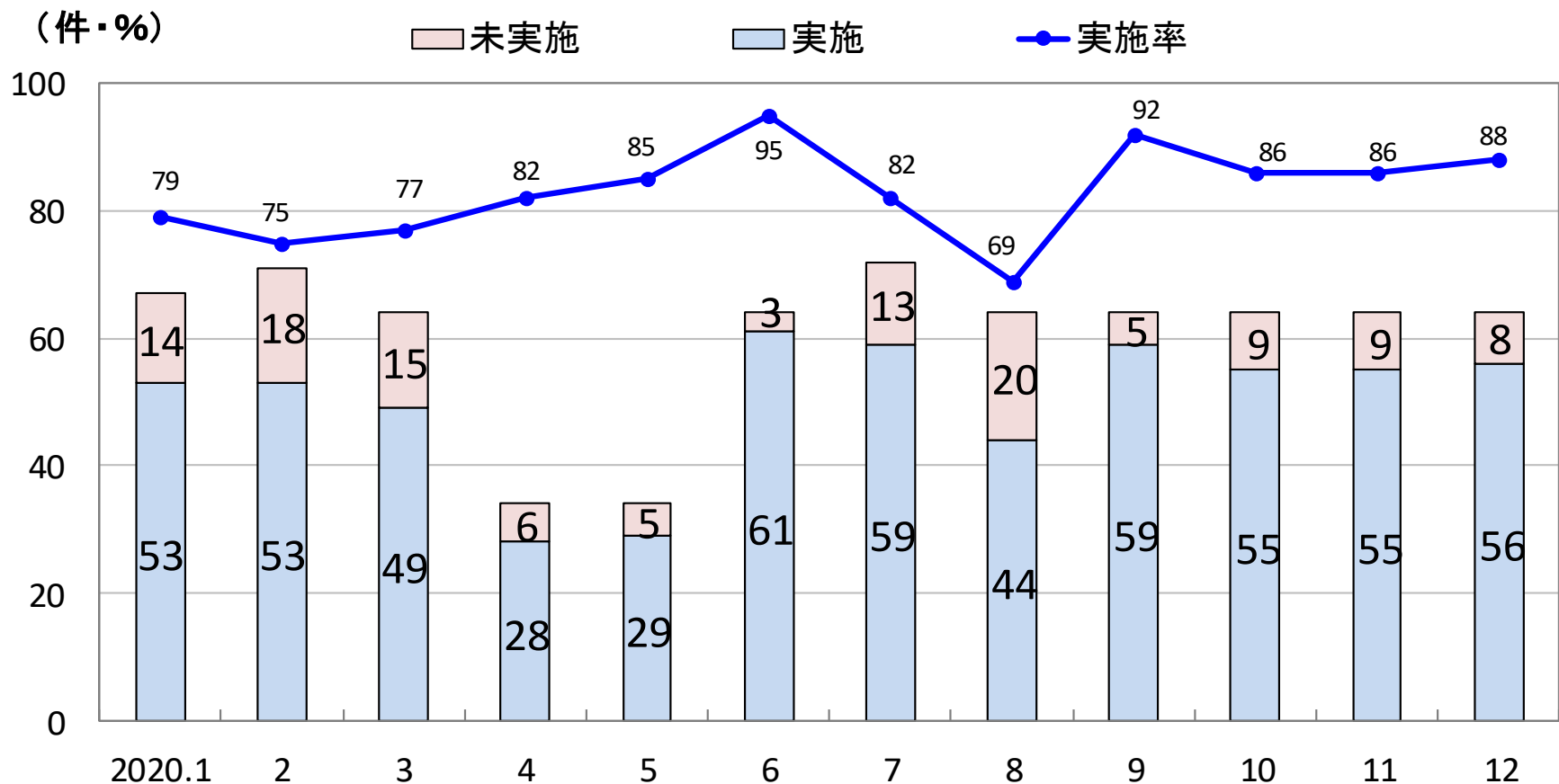

## 5B病棟 手指衛生実施率【リンクナースによる観察】

□分子：適切な方法で手指衛生を実施した行為数（5つのタイミング）

□分母：観察対象機会数（5つのタイミング）

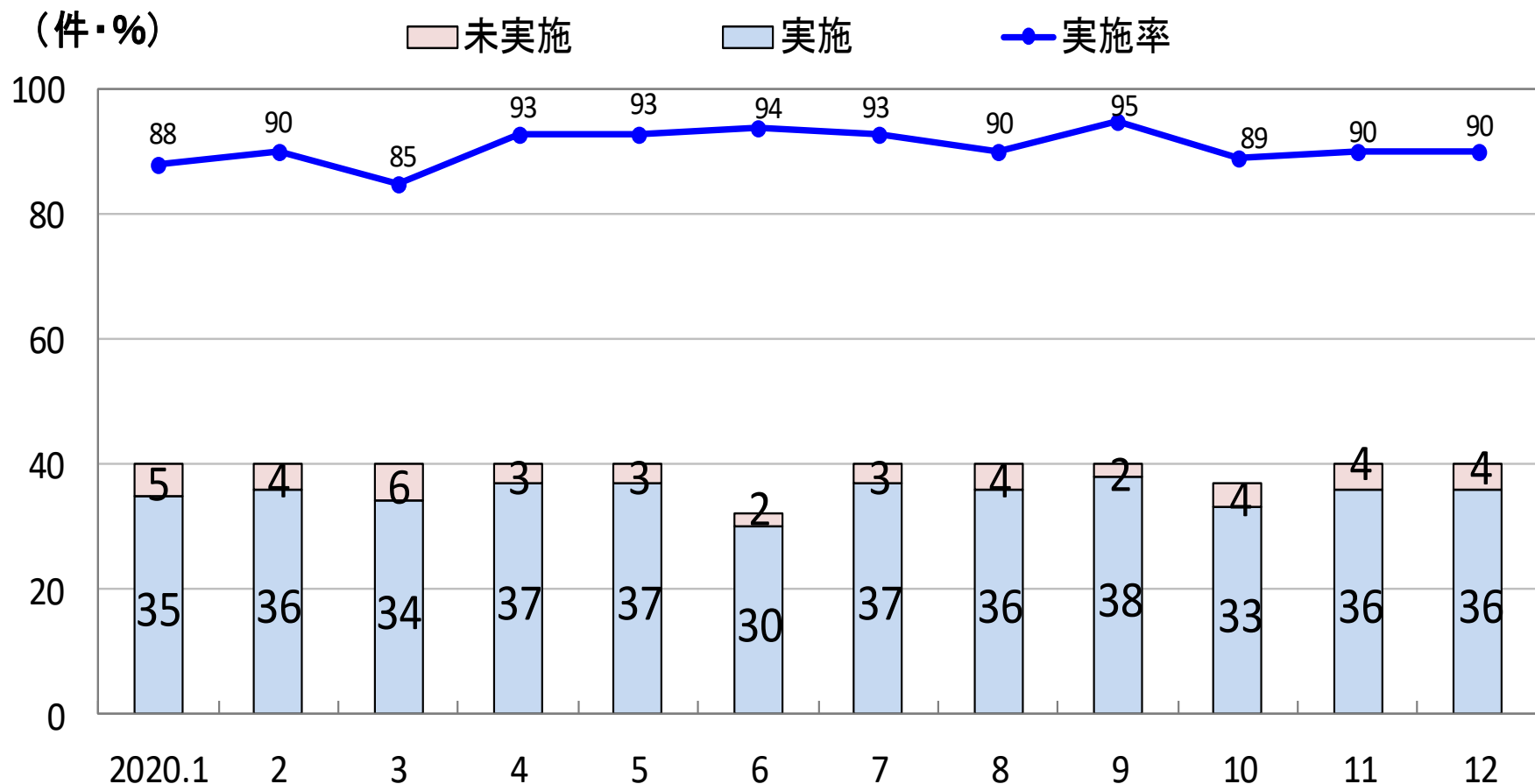

## 4B病棟 手指衛生実施率【リンクナースによる観察】

□分子：適切な方法で手指衛生を実施した行為数（5つのタイミング）

□分母：観察対象機会数（5つのタイミング）

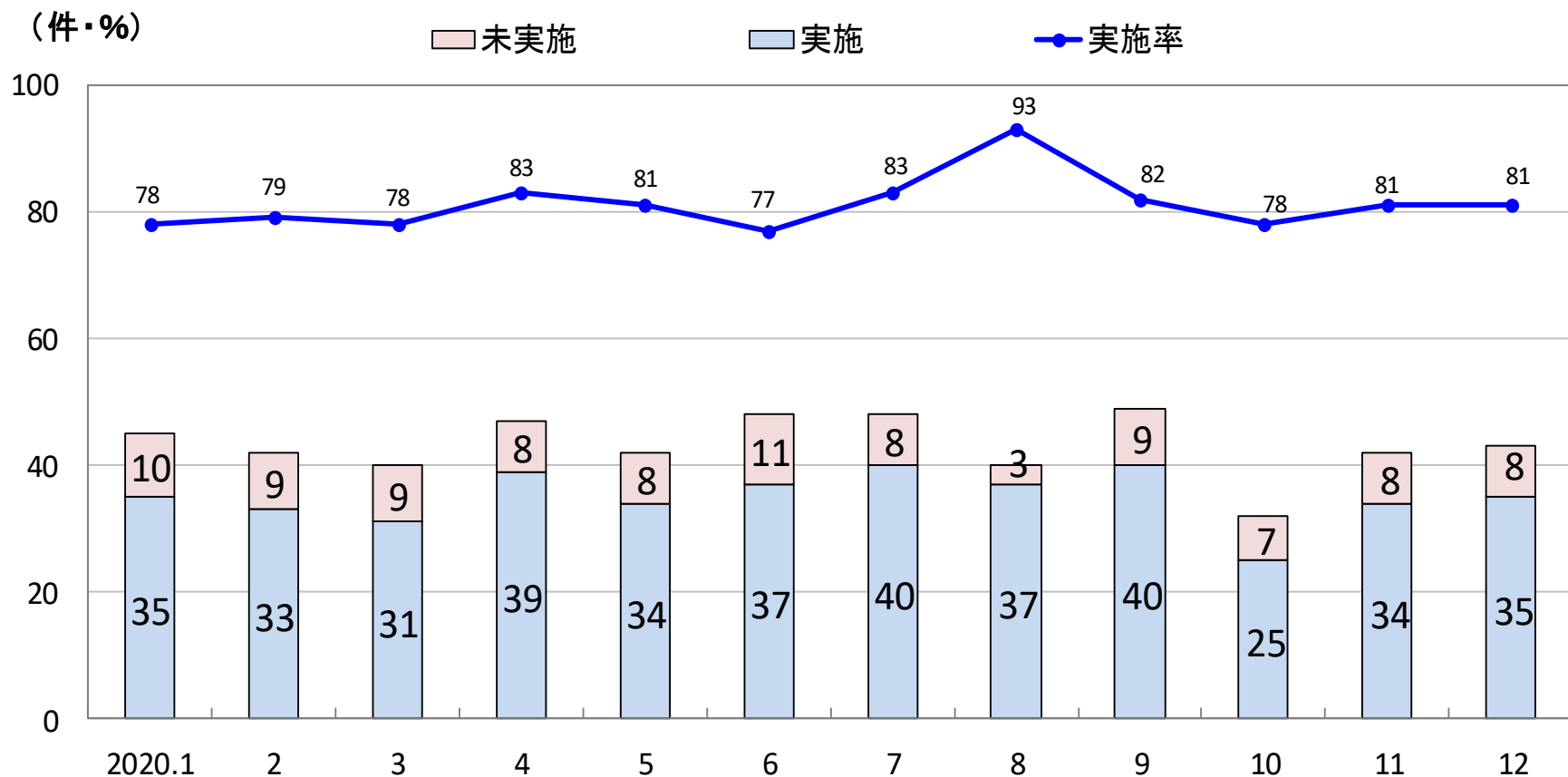

# 3B病棟 手指衛生実施率【リンクナースによる観察】

□分子：適切な方法で手指衛生を実施した行為数（5つのタイミング）

□分母：観察対象機会数（5つのタイミング）

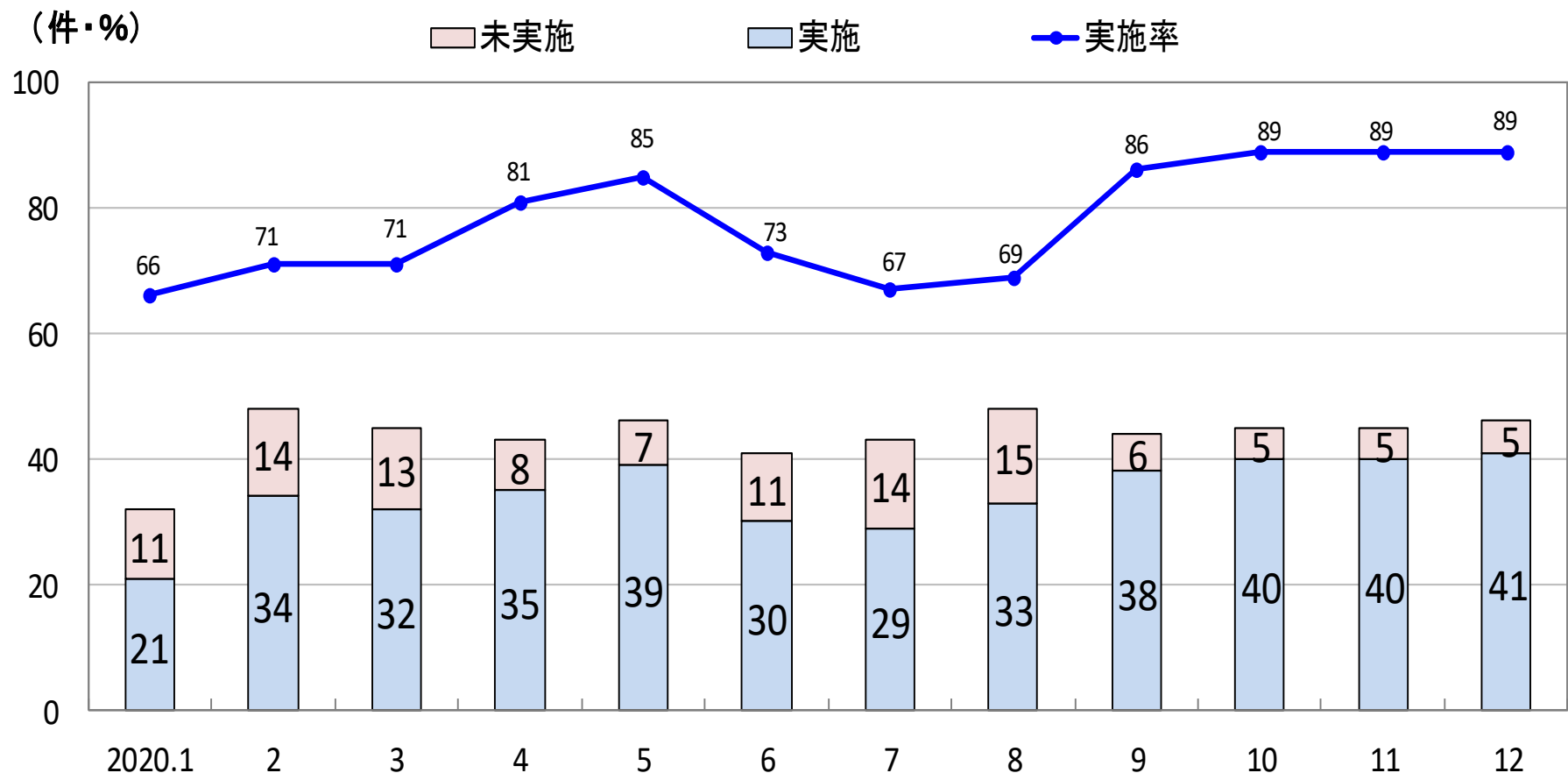

# 5S病棟 手指衛生実施率【リンクナースによる観察】

□分子：適切な方法で手指衛生を実施した行為数（5つのタイミング）

□分母：観察対象機会数（5つのタイミング）

（件・％）

未実施

実施

実施率

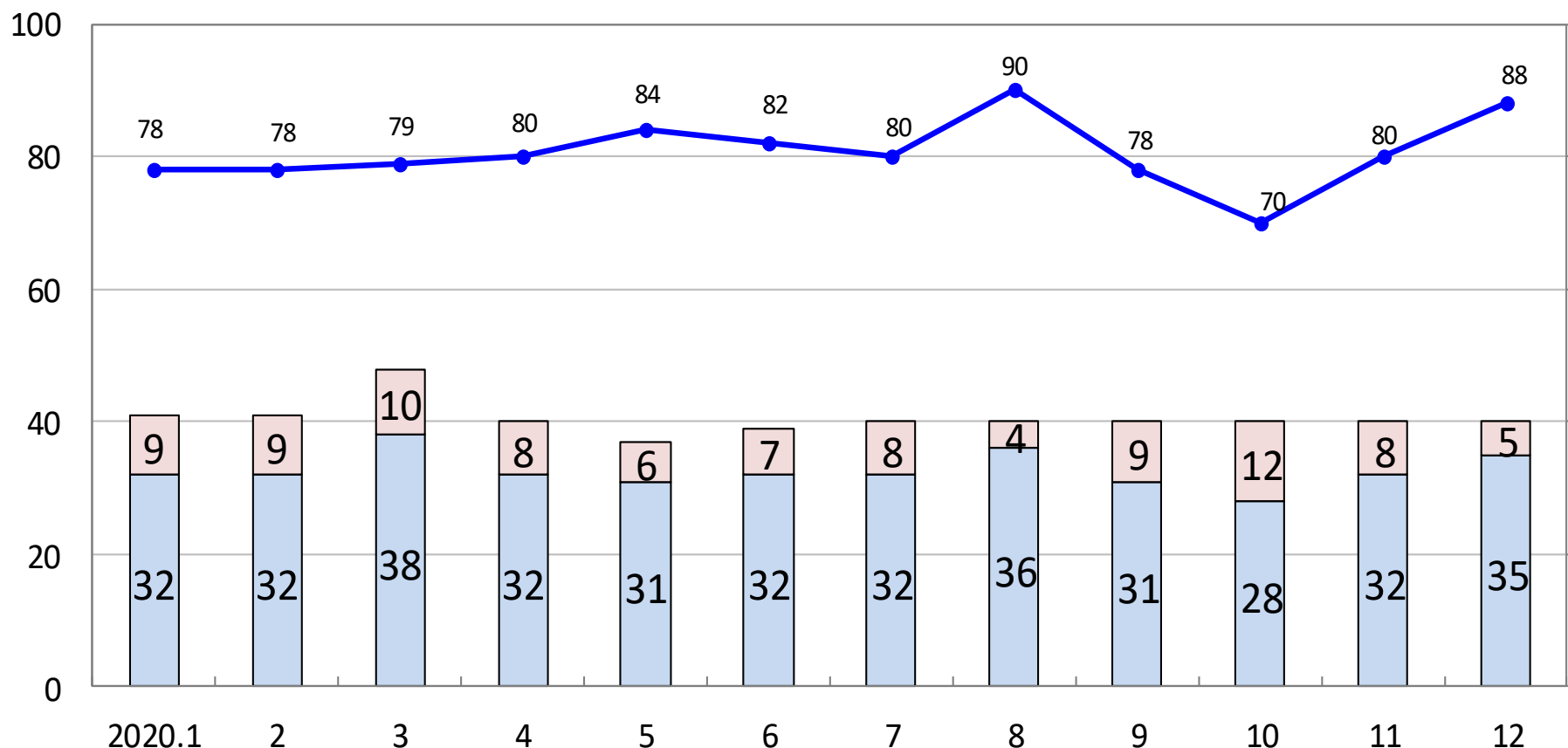

## 4S病棟 手指衛生実施率【リンクナースによる観察】

□分子：適切な方法で手指衛生を実施した行為数（5つのタイミング）

□分母：観察対象機会数（5つのタイミング）

（件・％）

未実施

実施

実施率

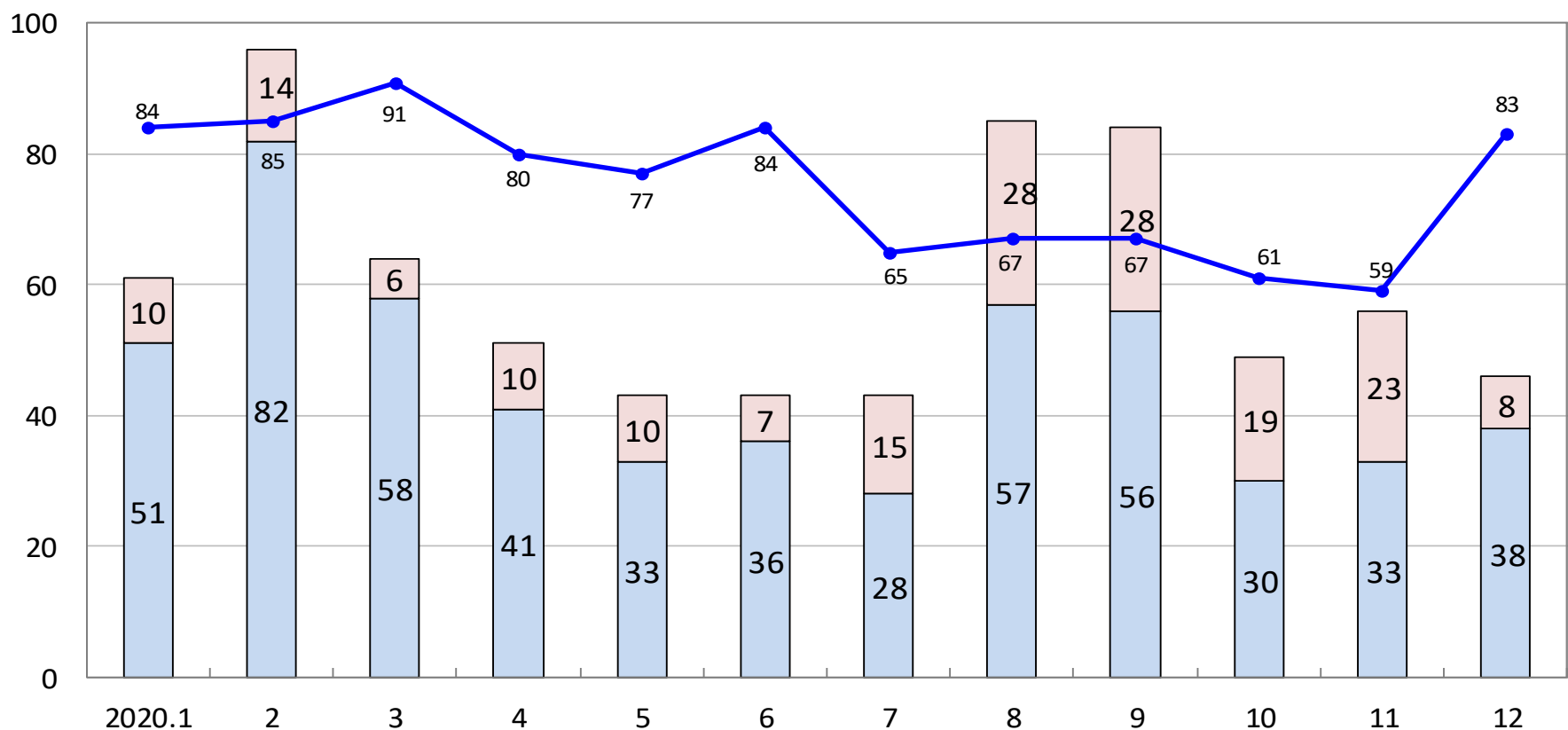

# 3S病棟 手指衛生実施率【リンクナースによる観察】

□分子：適切な方法で手指衛生を実施した行為数（5つのタイミング）

□分母：観察対象機会数（5つのタイミング）

（件・％）

■ 未実施

■ 実施

● 実施率

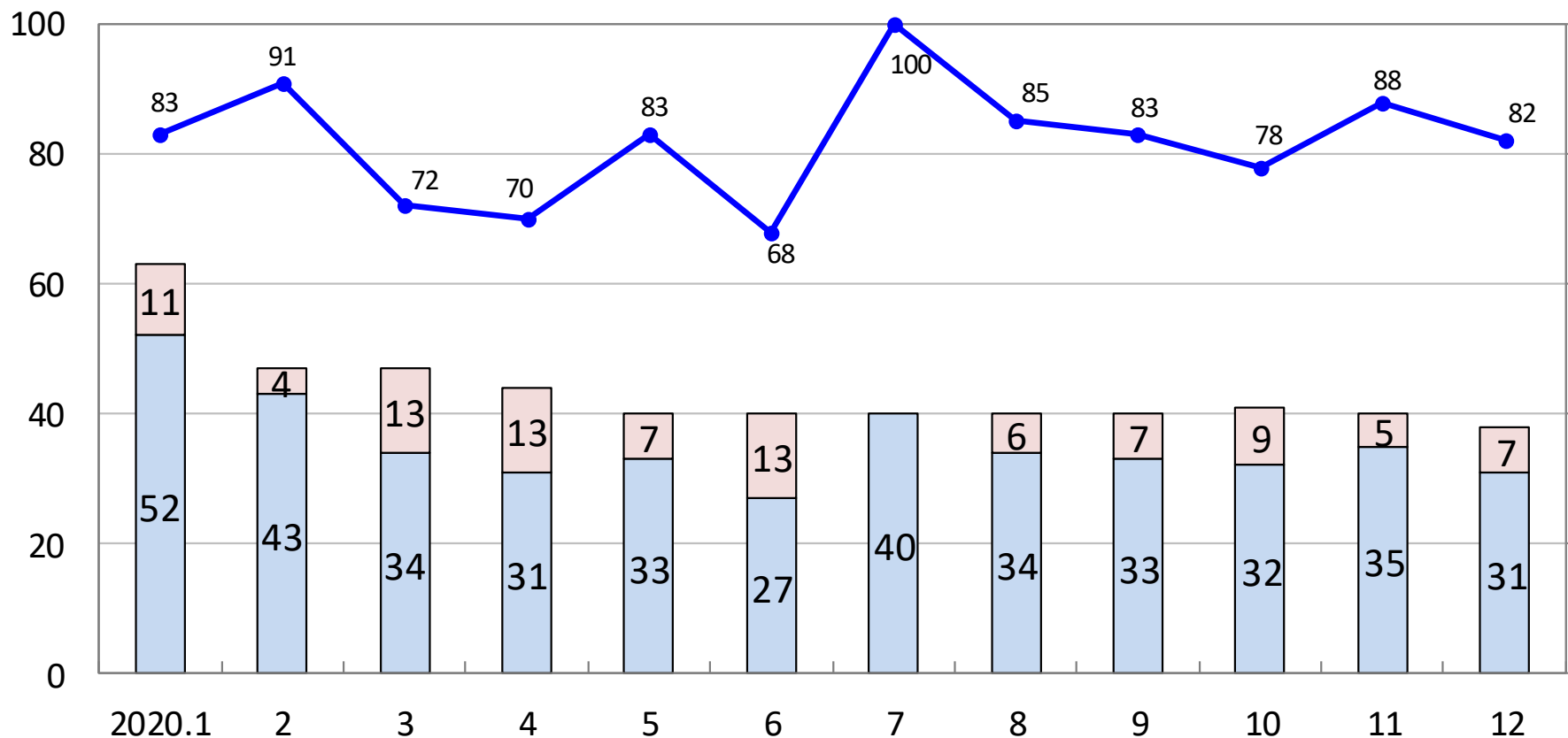



# ECU・HCU 手指衛生実施率【リンクナースによる観察】

□分子：適切な方法で手指衛生を実施した行為数（5つのタイミング）

□分母：観察対象機会数（5つのタイミング）

（件・％）

未実施

実施

実施率

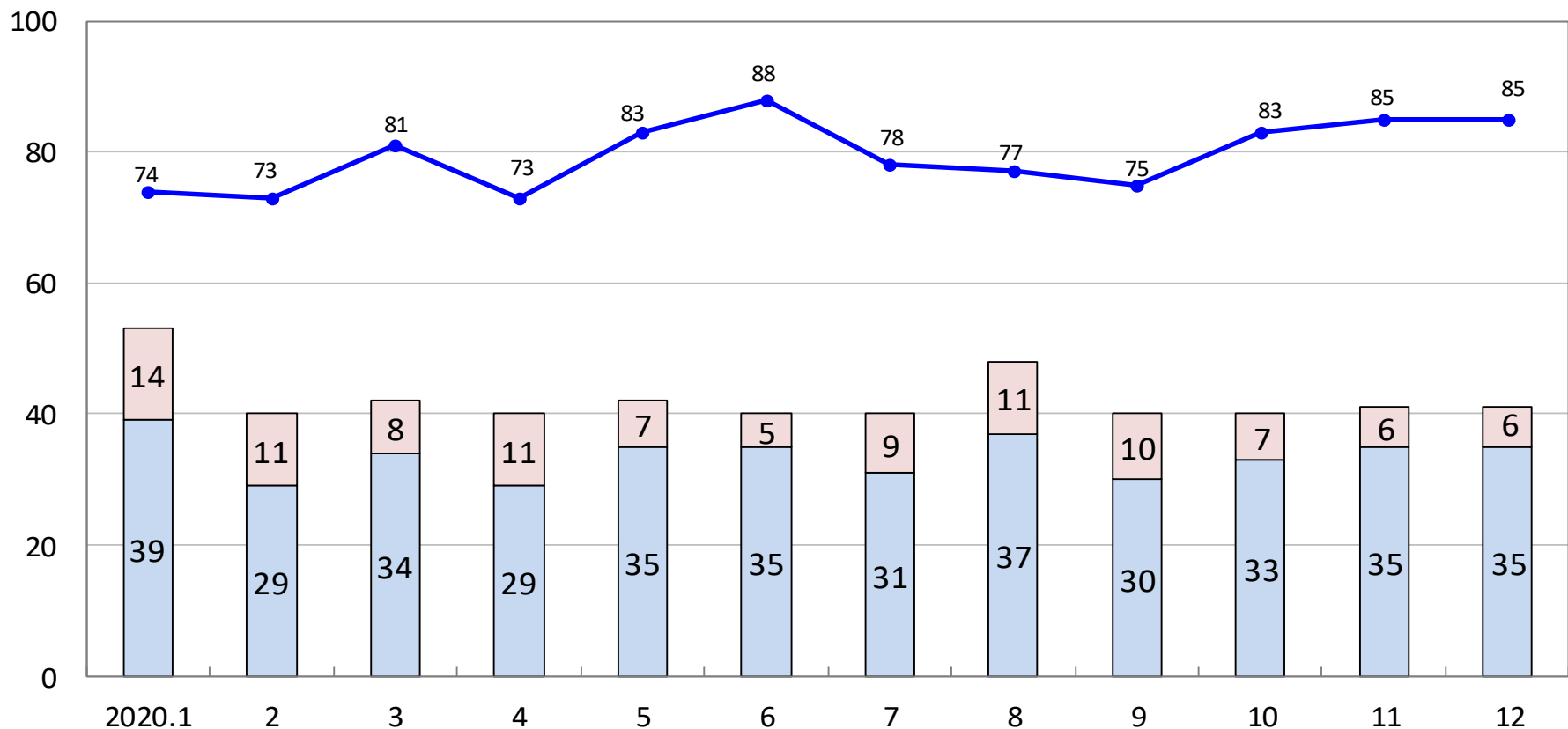

# SCU 手指衛生実施率【リンクナースによる観察】

□分子：適切な方法で手指衛生を実施した行為数（5つのタイミング）

□分母：観察対象機会数（5つのタイミング）

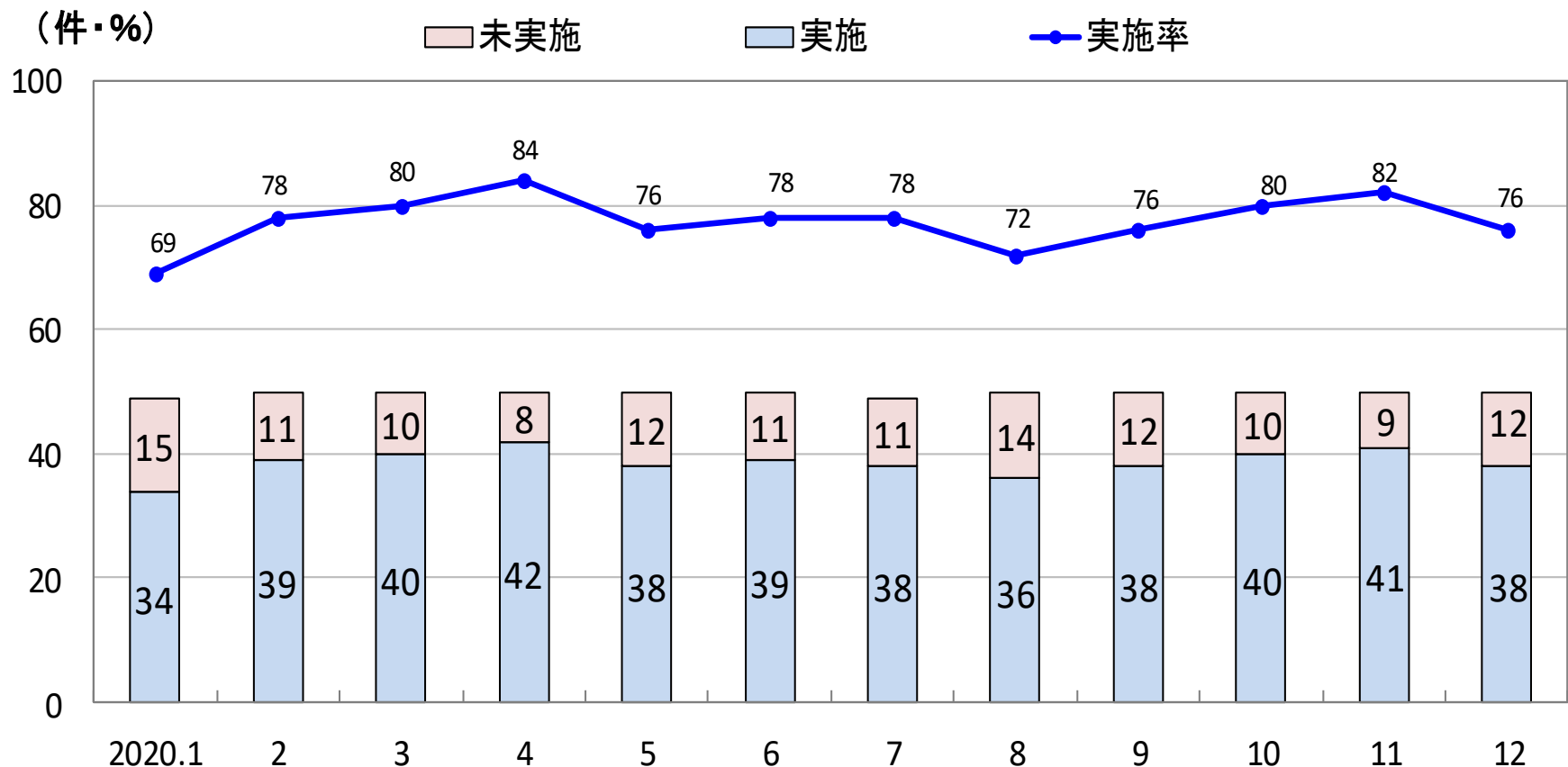

## ER 手指衛生実施率【リンクナースによる観察】

□分子：適切な方法で手指衛生を実施した行為数（5つのタイミング）

□分母：観察対象機会数（5つのタイミング）

（件・％）

未実施

実施

実施率

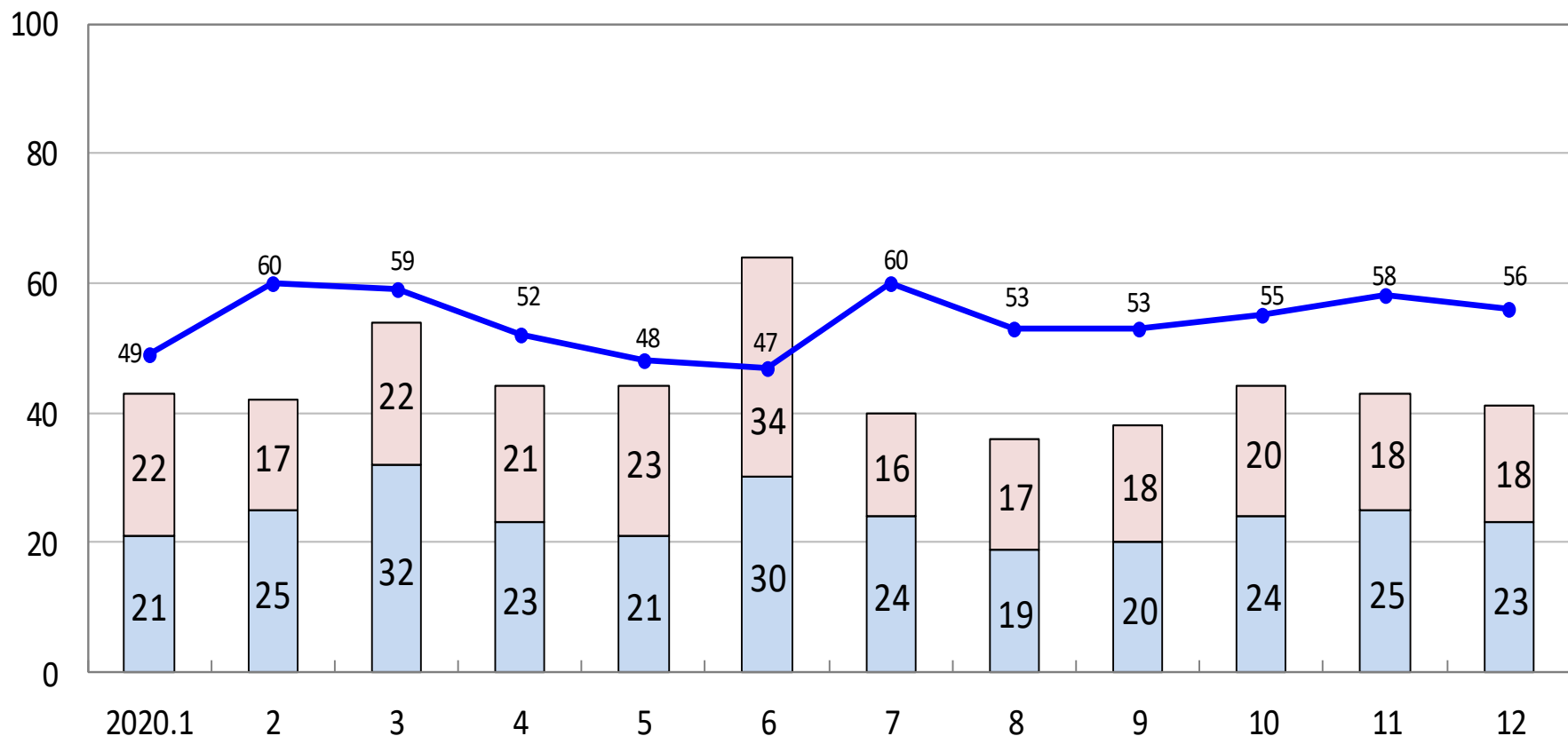

## 外来看護科 手指衛生実施率【リンクナースによる観察】

□分子：適切な方法で手指衛生を実施した行為数（5つのタイミング）

□分母：観察対象機会数（5つのタイミング）

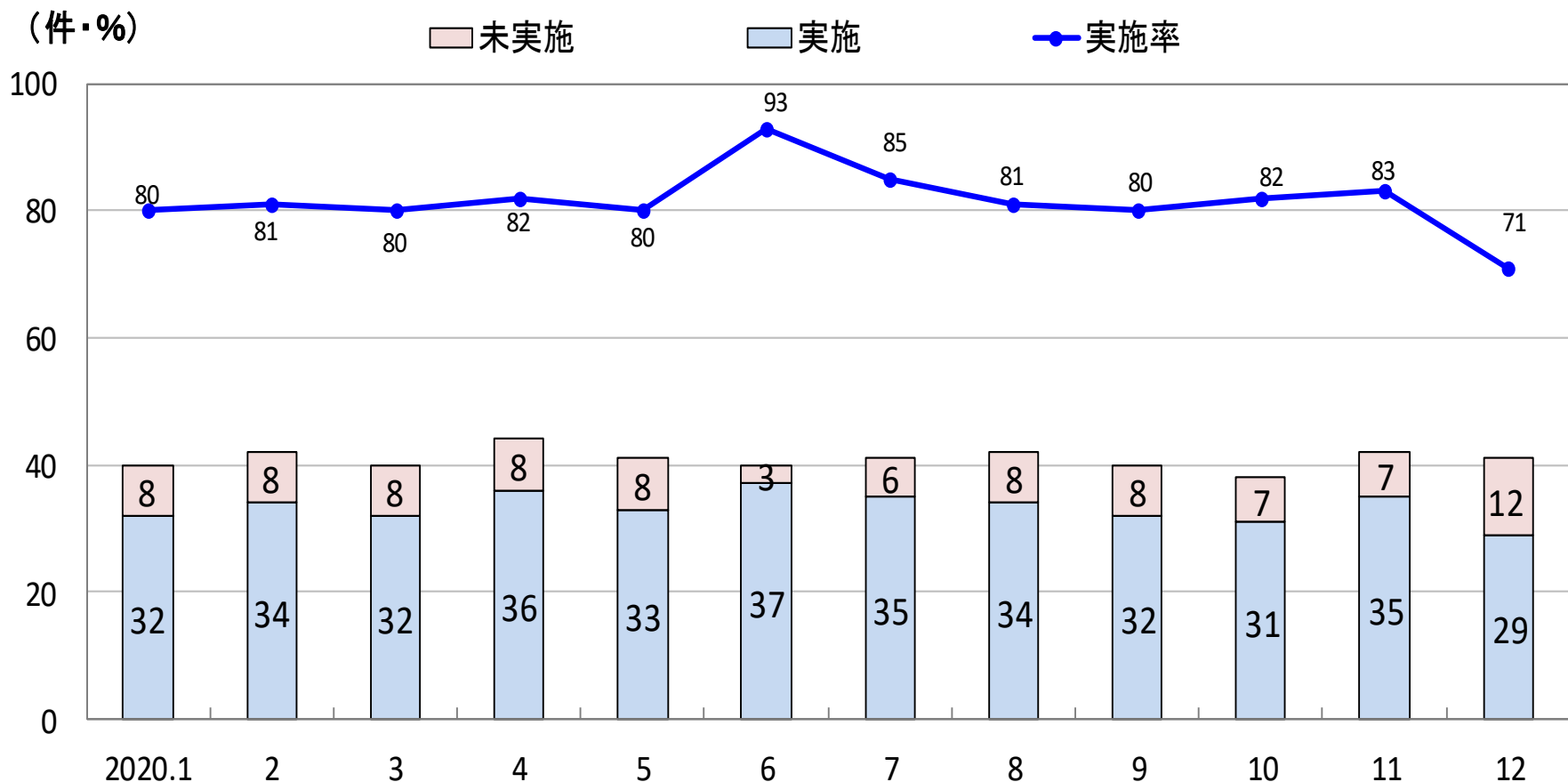

## がん集学治療C 手指衛生実施率【リンクナースによる観察】

□分子：適切な方法で手指衛生を実施した行為数（5つのタイミング）

□分母：観察対象機会数（5つのタイミング）

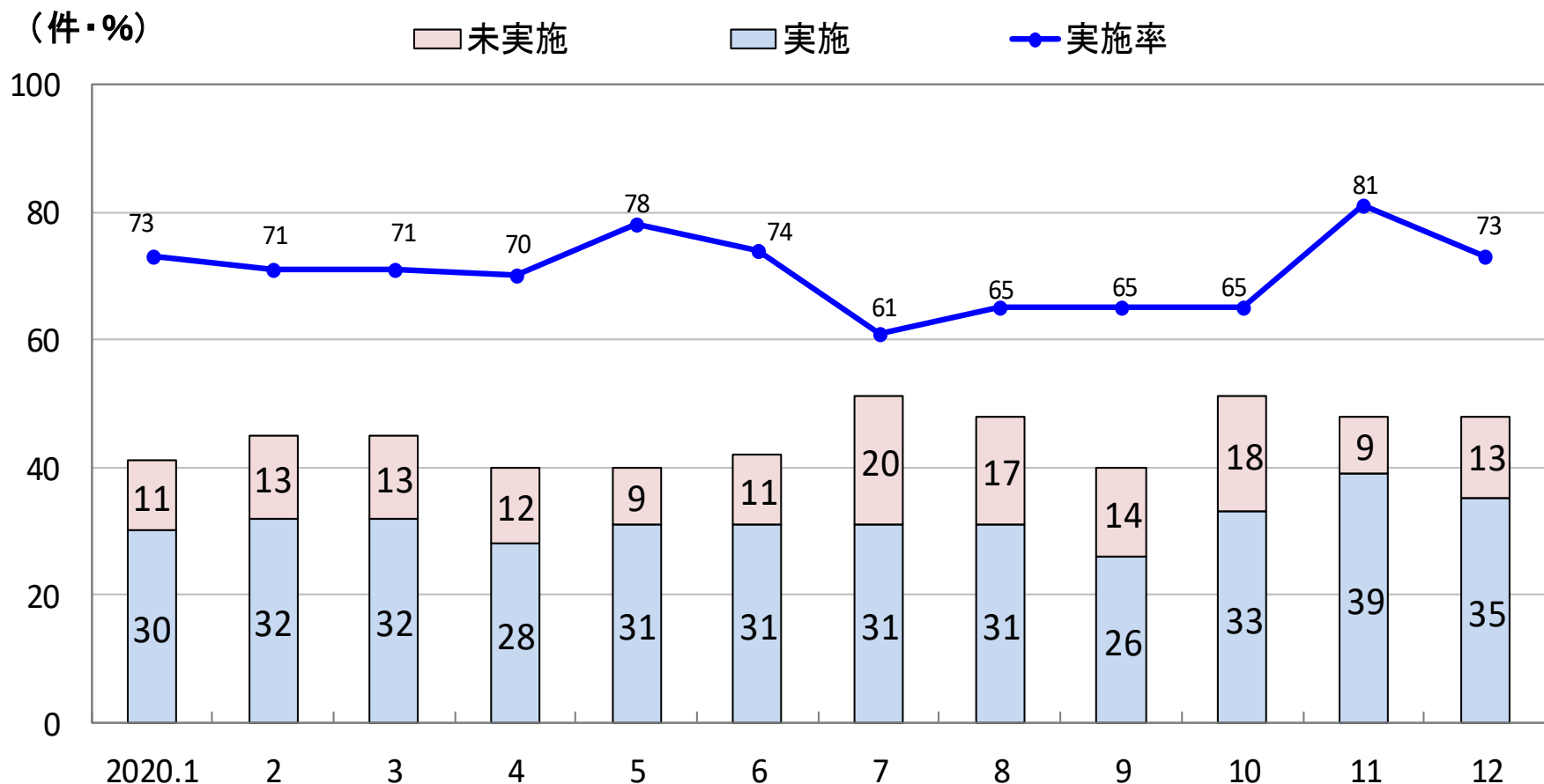

# 内視鏡センター 手指衛生実施率【リンクナースによる観察】

□分子：適切な方法で手指衛生を実施した行為数（5つのタイミング）

□分母：観察対象機会数（5つのタイミング）

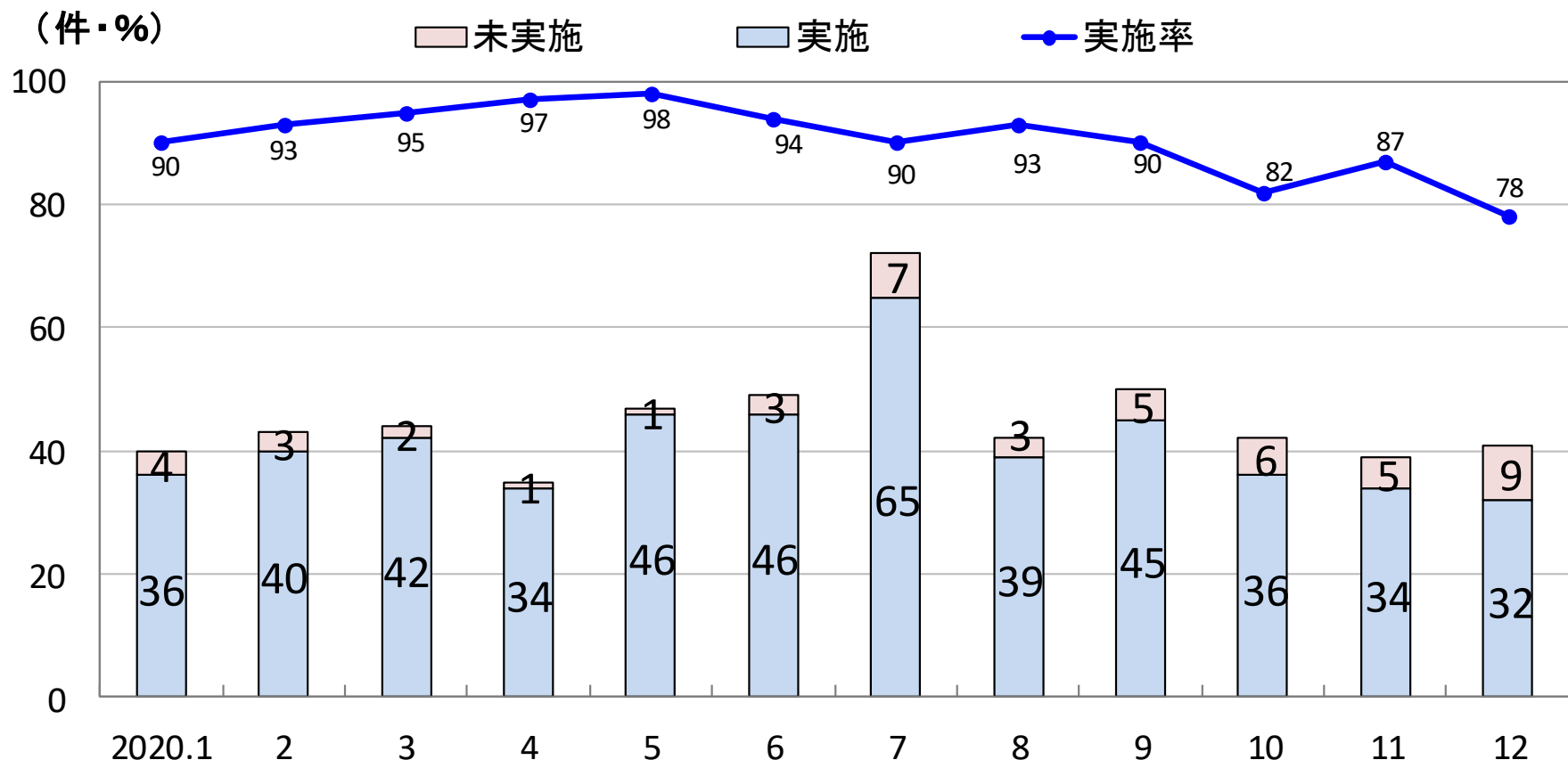

# 手術センター 手指衛生実施率【リンクナースによる観察】

□分子：適切な方法で手指衛生を実施した行為数（5つのタイミング）

□分母：観察対象機会数（5つのタイミング）

（件・％）

未実施

実施

実施率

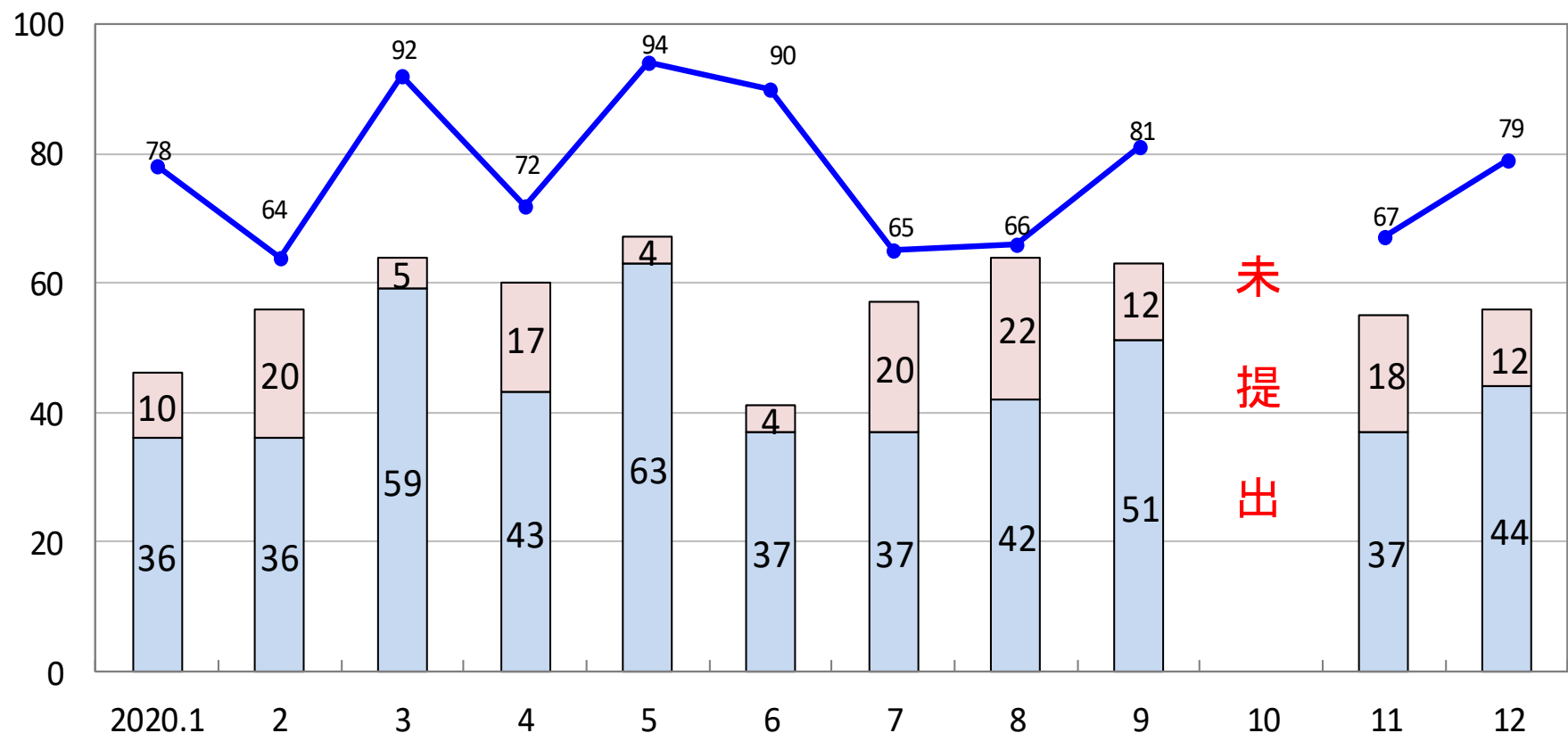

未  
提  
出

## 日帰り手術C 手指衛生実施率【リンクナースによる観察】

□分子：適切な方法で手指衛生を実施した行為数（5つのタイミング）

□分母：観察対象機会数（5つのタイミング）

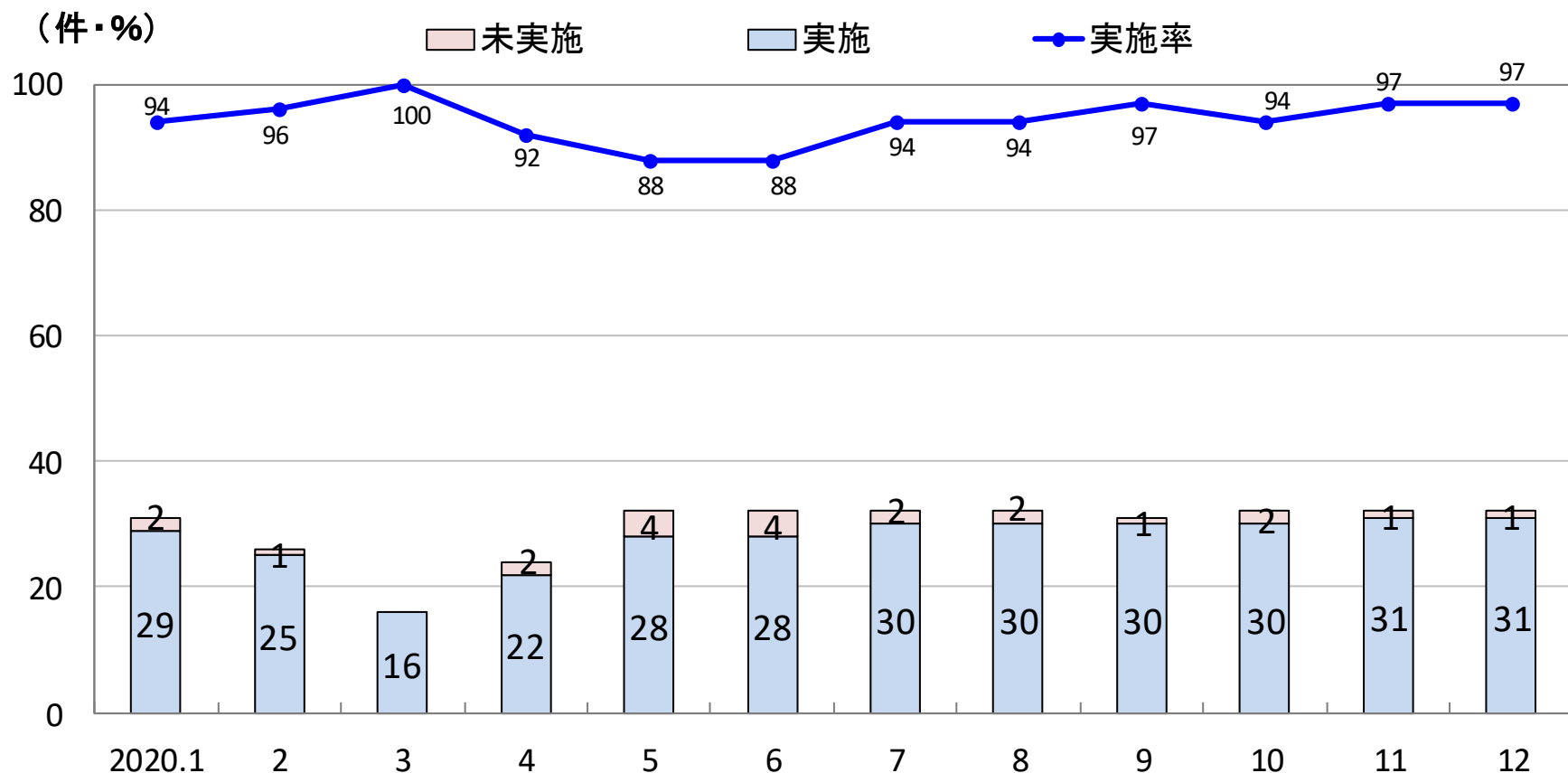



# 透析センター 手指衛生実施率【リンクナースによる観察】

□分子：適切な方法で手指衛生を実施した行為数（5つのタイミング）

□分母：観察対象機会数（5つのタイミング）

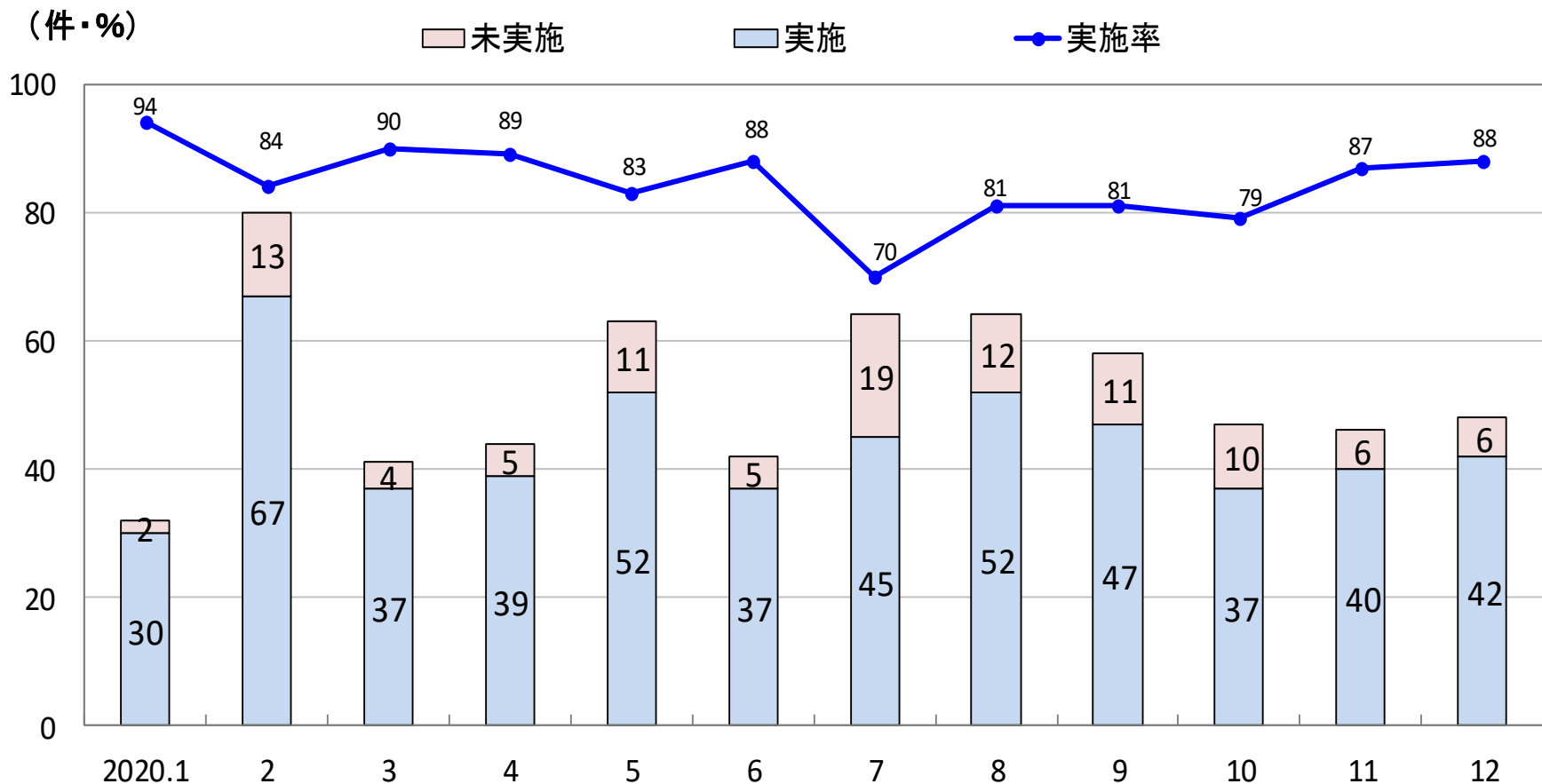

# 放射線科 手指衛生実施率【リンクナースによる観察】

□分子：適切な方法で手指衛生を実施した行為数（5つのタイミング）

□分母：観察対象機会数（5つのタイミング）

（件・％）

未実施

実施

実施率

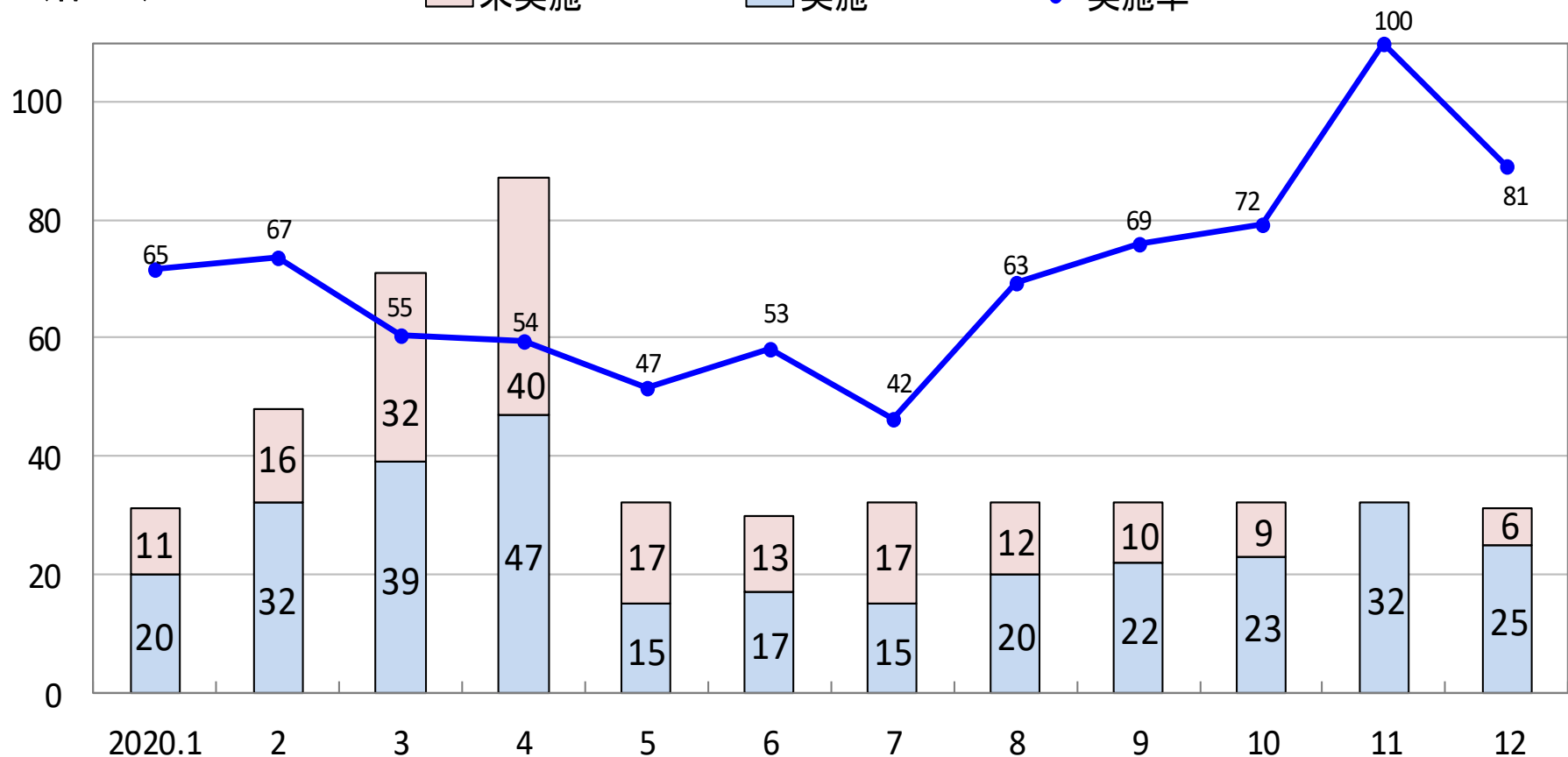

# 2019年度 手指衛生実施率

# 手指衛生実施率【カメラによる観察】

□分子：適切な方法で手指衛生を実施した行為数(患者に触れる前)

□分母：カメラによる観察対象機会数(患者に触れる前)

目標 80%

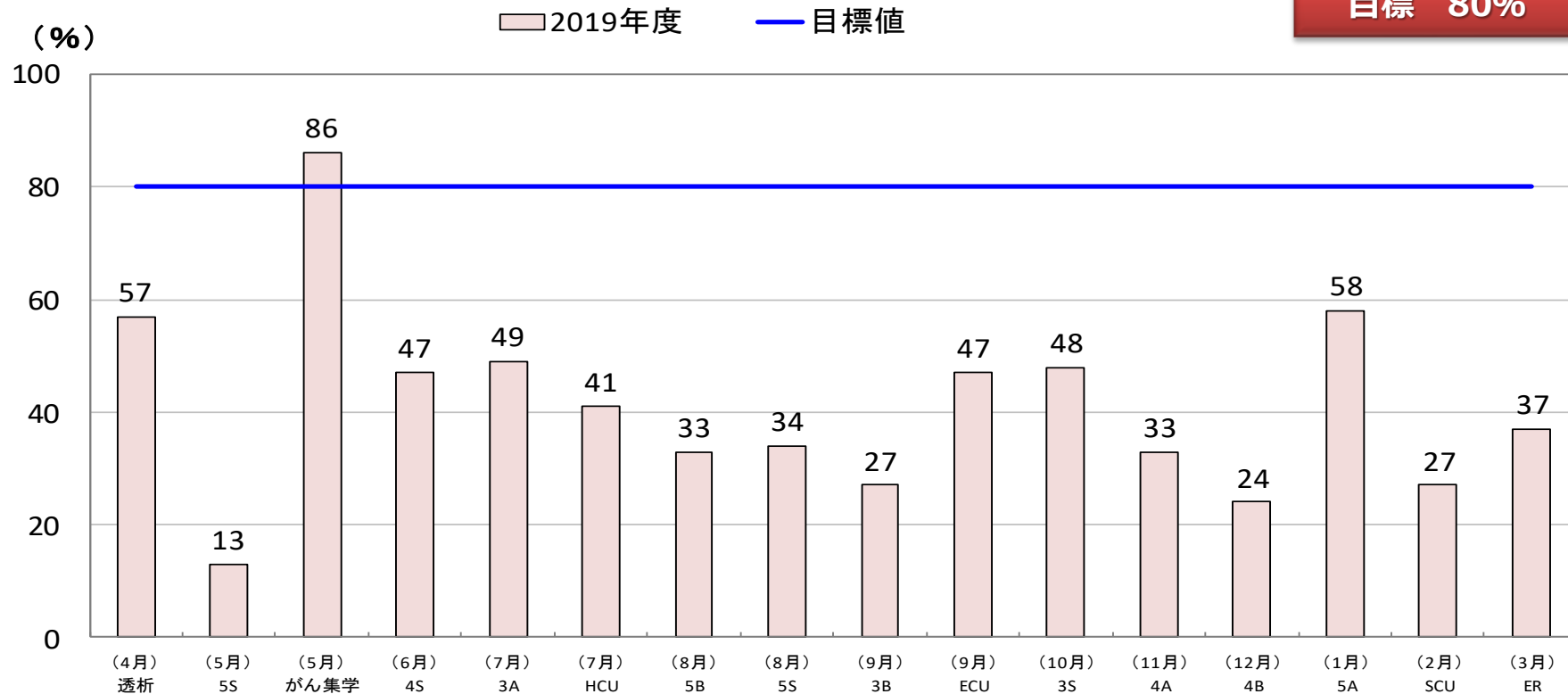

## 全病棟における手指衛生実施率【リンクナースによる観察】

□分子：適切な方法で手指衛生を実施した行為数（5つのタイミング）

□分母：観察対象機会数（5つのタイミング）

(%)

目標80%

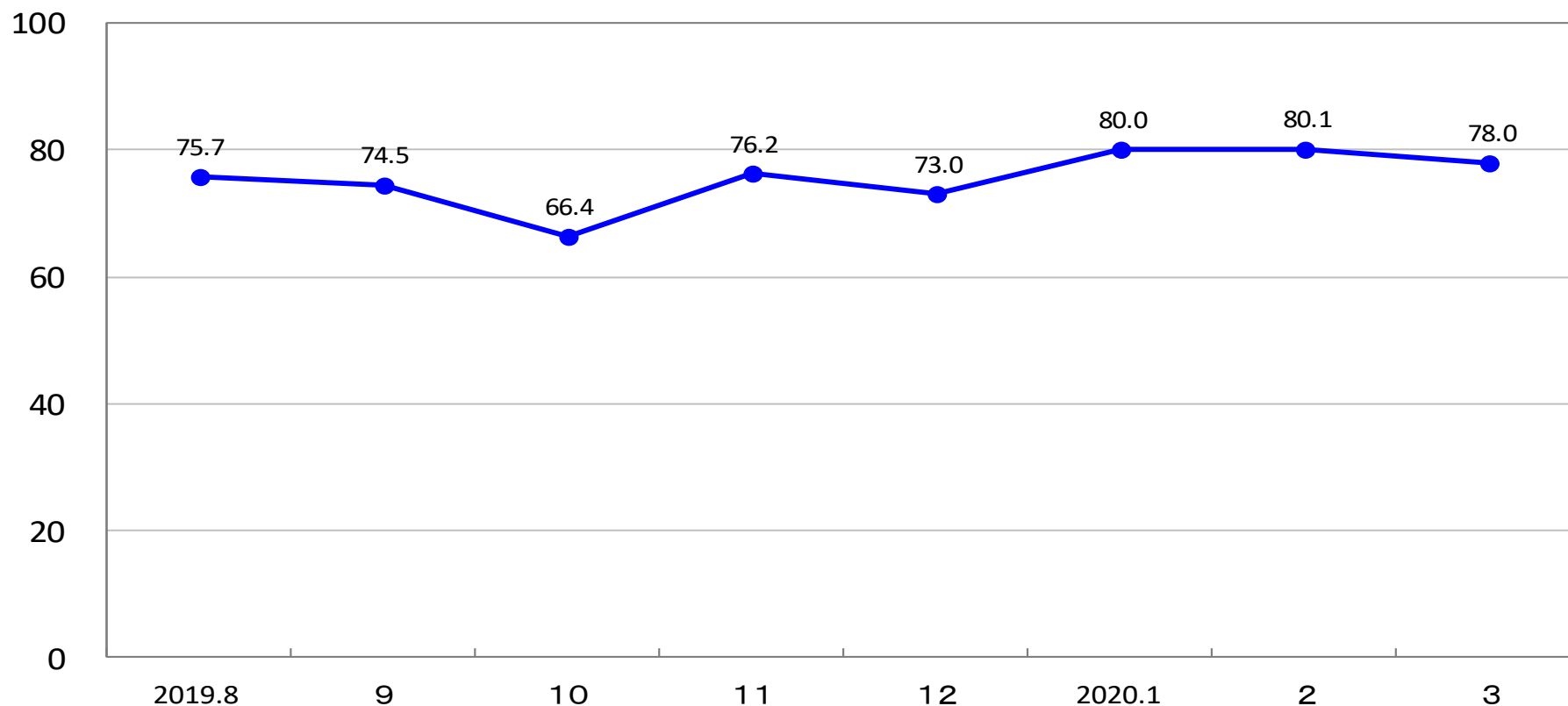

## 5A病棟 手指衛生実施率【リンクナースによる観察】

□分子：適切な方法で手指衛生を実施した行為数（5つのタイミング）

□分母：観察対象機会数（5つのタイミング）

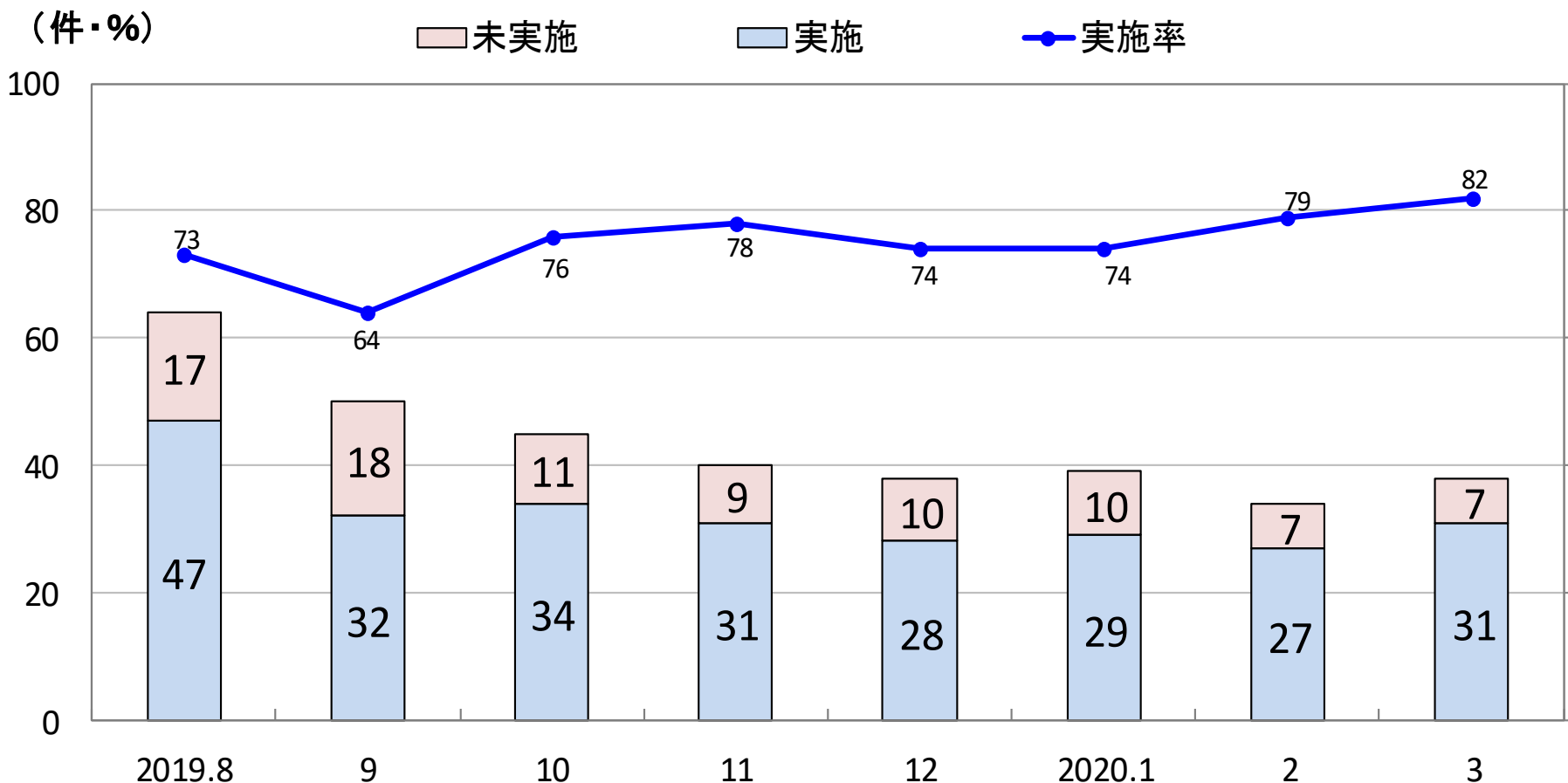

## 4A病棟 手指衛生実施率【リンクナースによる観察】

□分子：適切な方法で手指衛生を実施した行為数（5つのタイミング）

□分母：観察対象機会数（5つのタイミング）

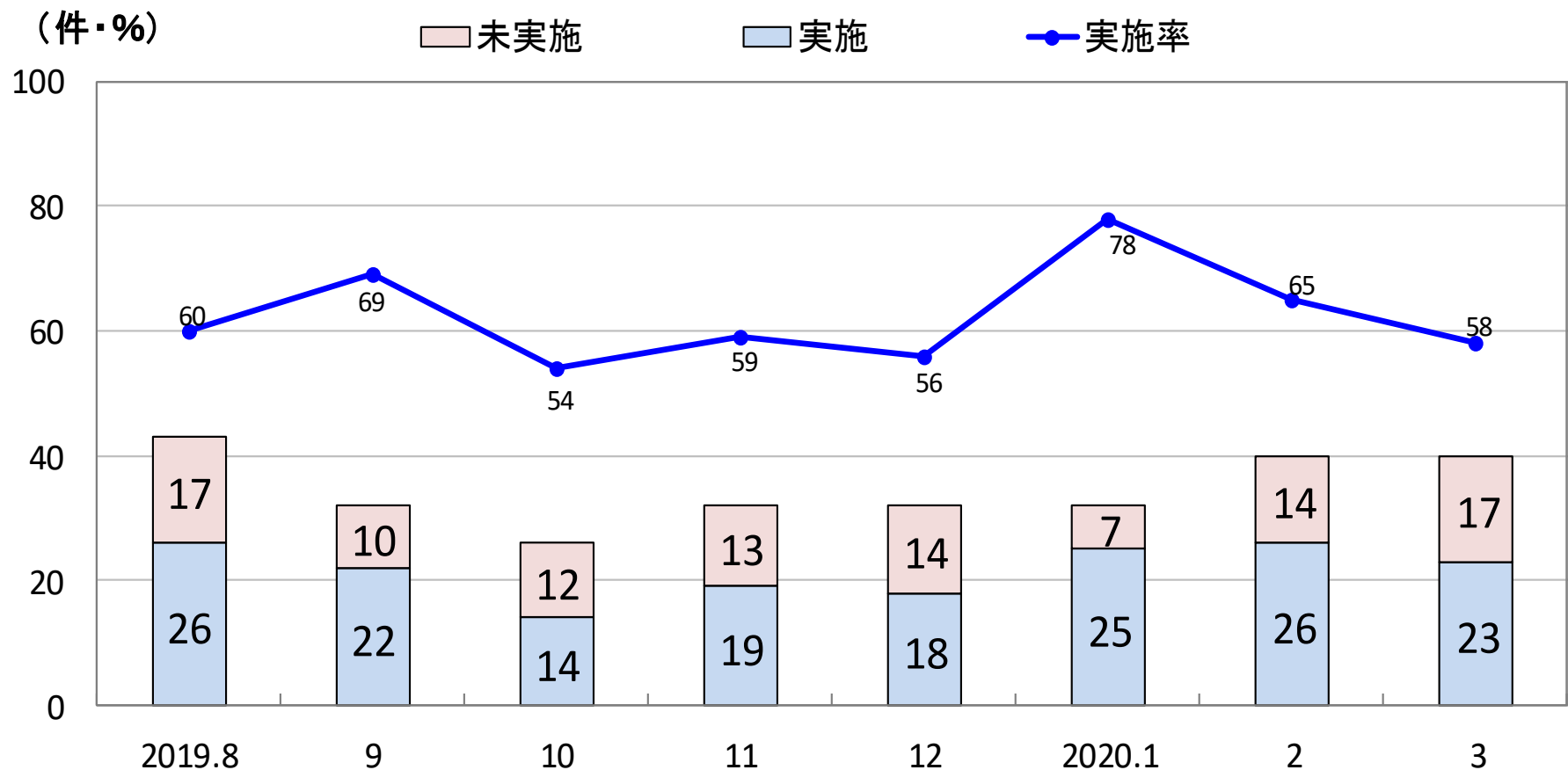

## 3A病棟 手指衛生実施率【リンクナースによる観察】

□分子：適切な方法で手指衛生を実施した行為数（5つのタイミング）

□分母：観察対象機会数（5つのタイミング）

（件・％）

■ 未実施

■ 実施

● 実施率

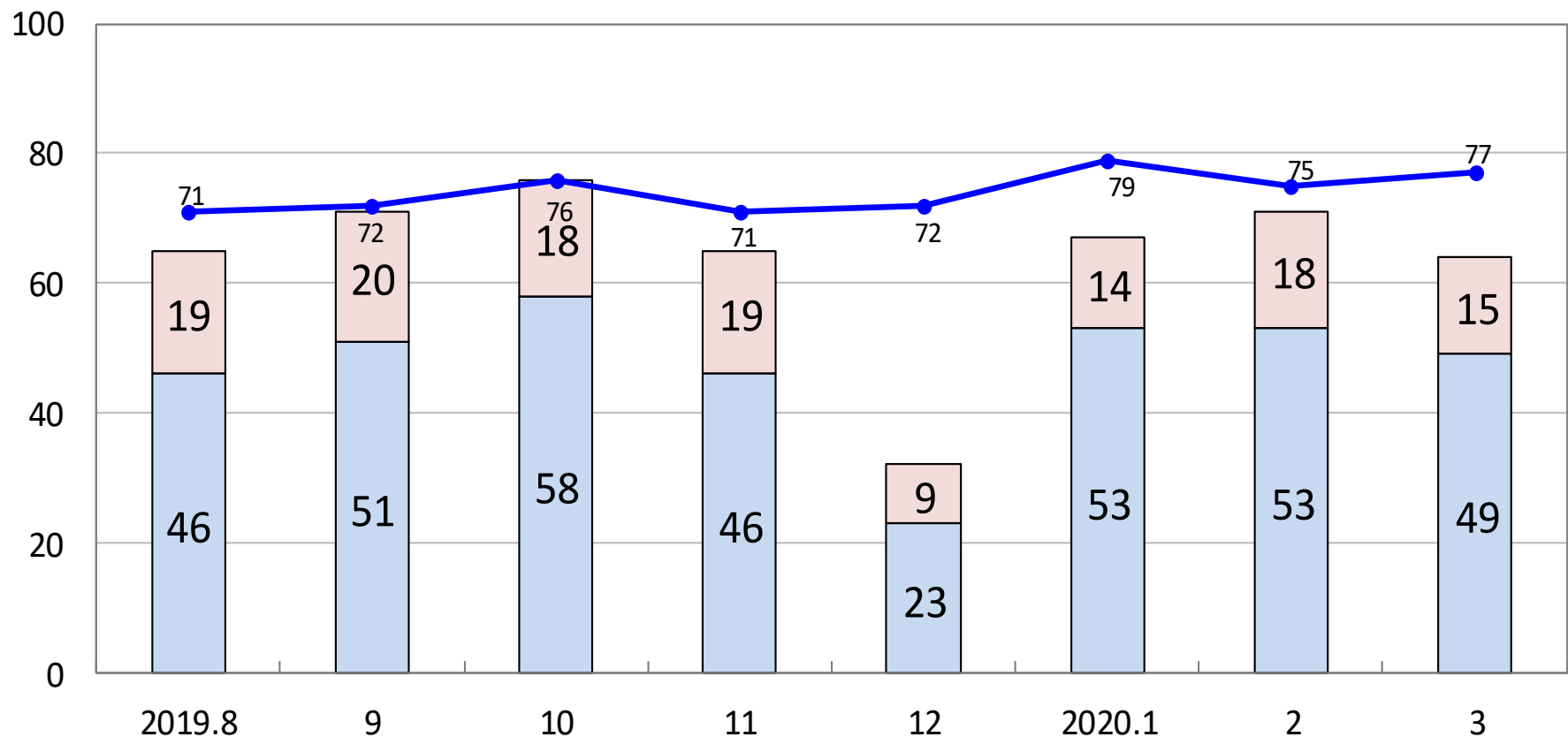



## 5B病棟 手指衛生実施率【リンクナースによる観察】

- 分子：適切な方法で手指衛生を実施した行為数（5つのタイミング）  
□分母：観察対象機会数（5つのタイミング）

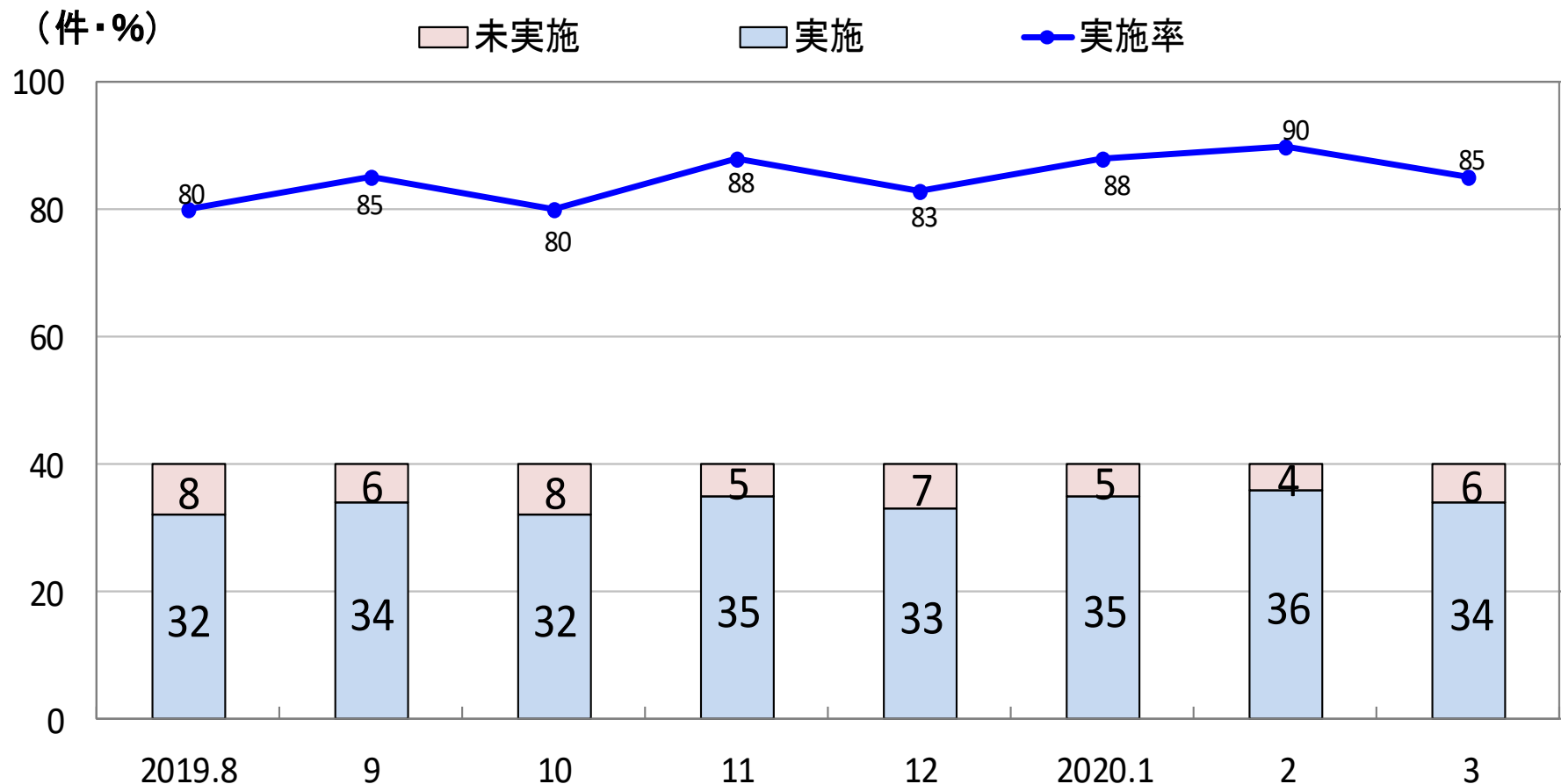

## 4B病棟 手指衛生実施率【リンクナースによる観察】

□分子：適切な方法で手指衛生を実施した行為数（5つのタイミング）

□分母：観察対象機会数（5つのタイミング）

（件・％）

未実施

実施

実施率

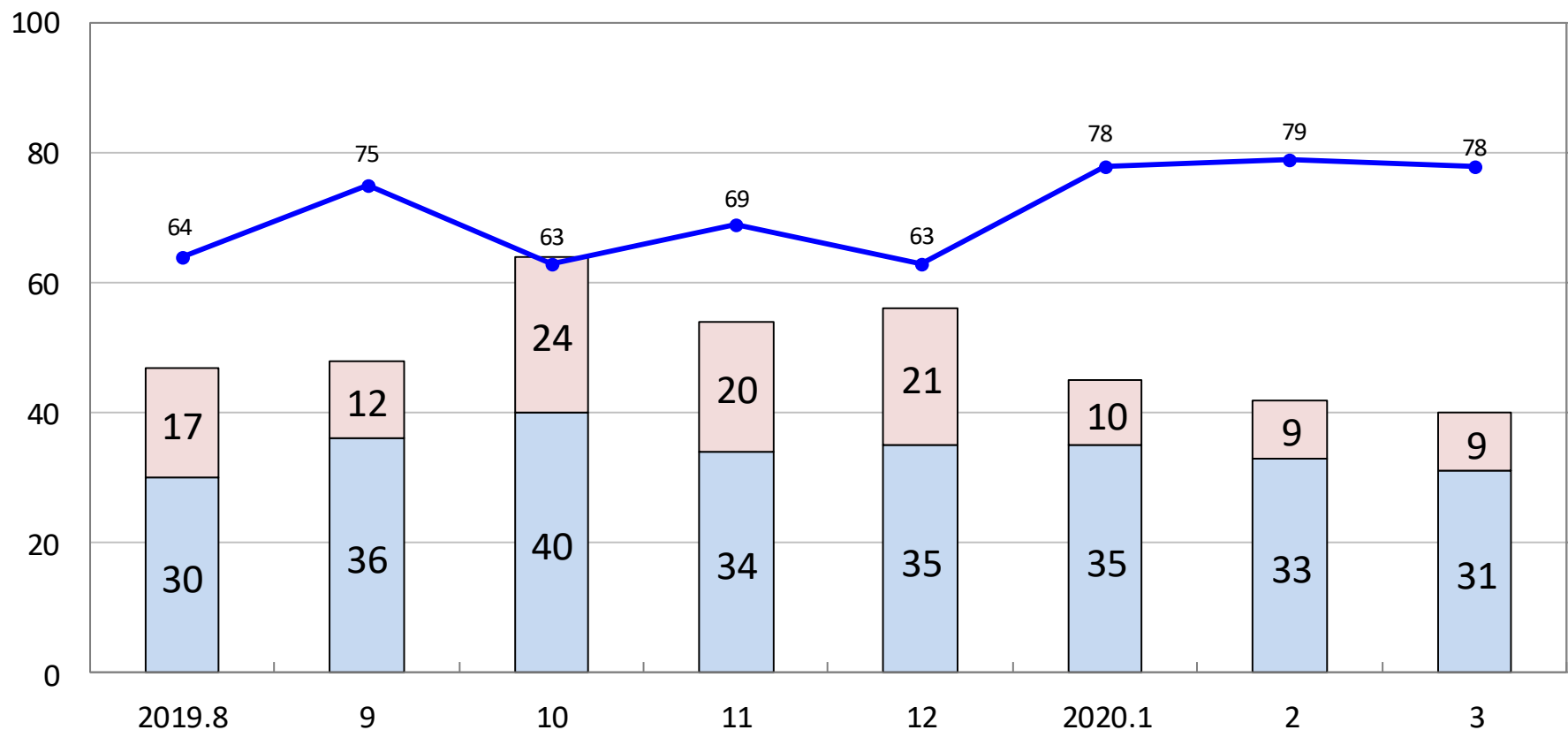

# 3B病棟 手指衛生実施率【リンクナースによる観察】

□分子：適切な方法で手指衛生を実施した行為数（5つのタイミング）

□分母：観察対象機会数（5つのタイミング）

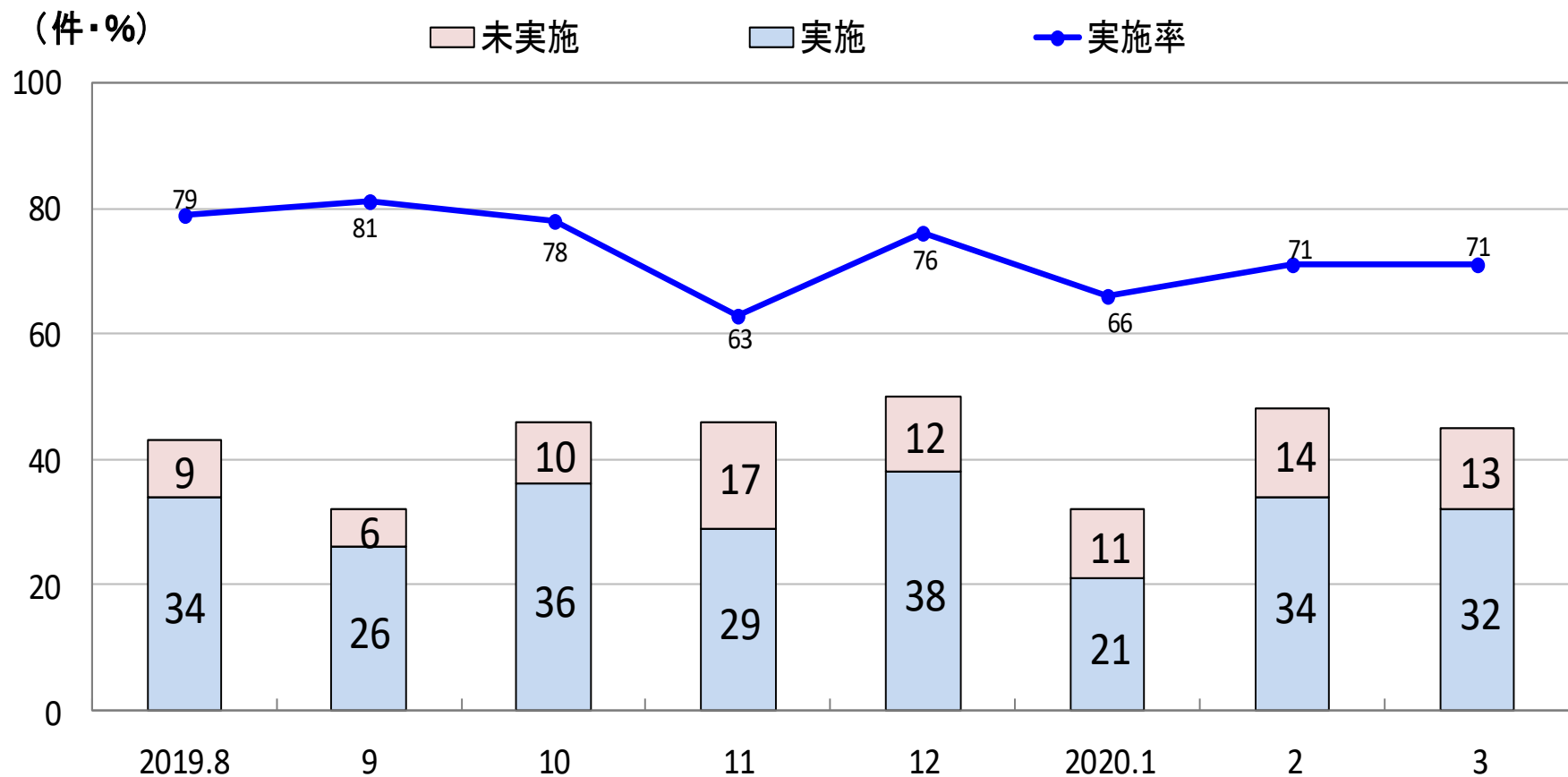

# 5S病棟 手指衛生実施率【リンクナースによる観察】

□分子：適切な方法で手指衛生を実施した行為数（5つのタイミング）

□分母：観察対象機会数（5つのタイミング）

（件・％）

未実施

実施

実施率

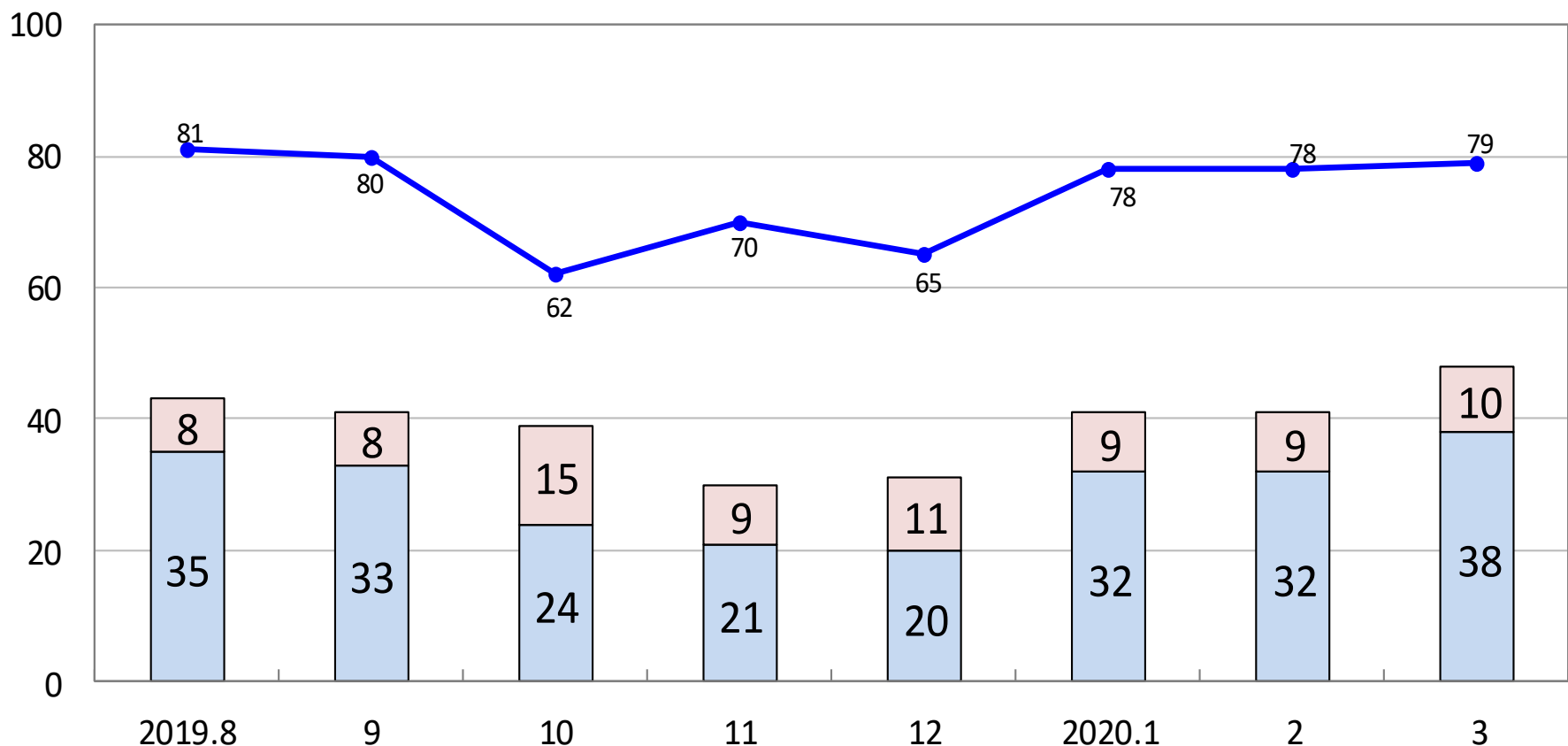

## 4S病棟 手指衛生実施率【リンクナースによる観察】

□分子：適切な方法で手指衛生を実施した行為数（5つのタイミング）

□分母：観察対象機会数（5つのタイミング）

（件・％）

■ 未実施

■ 実施

● 実施率

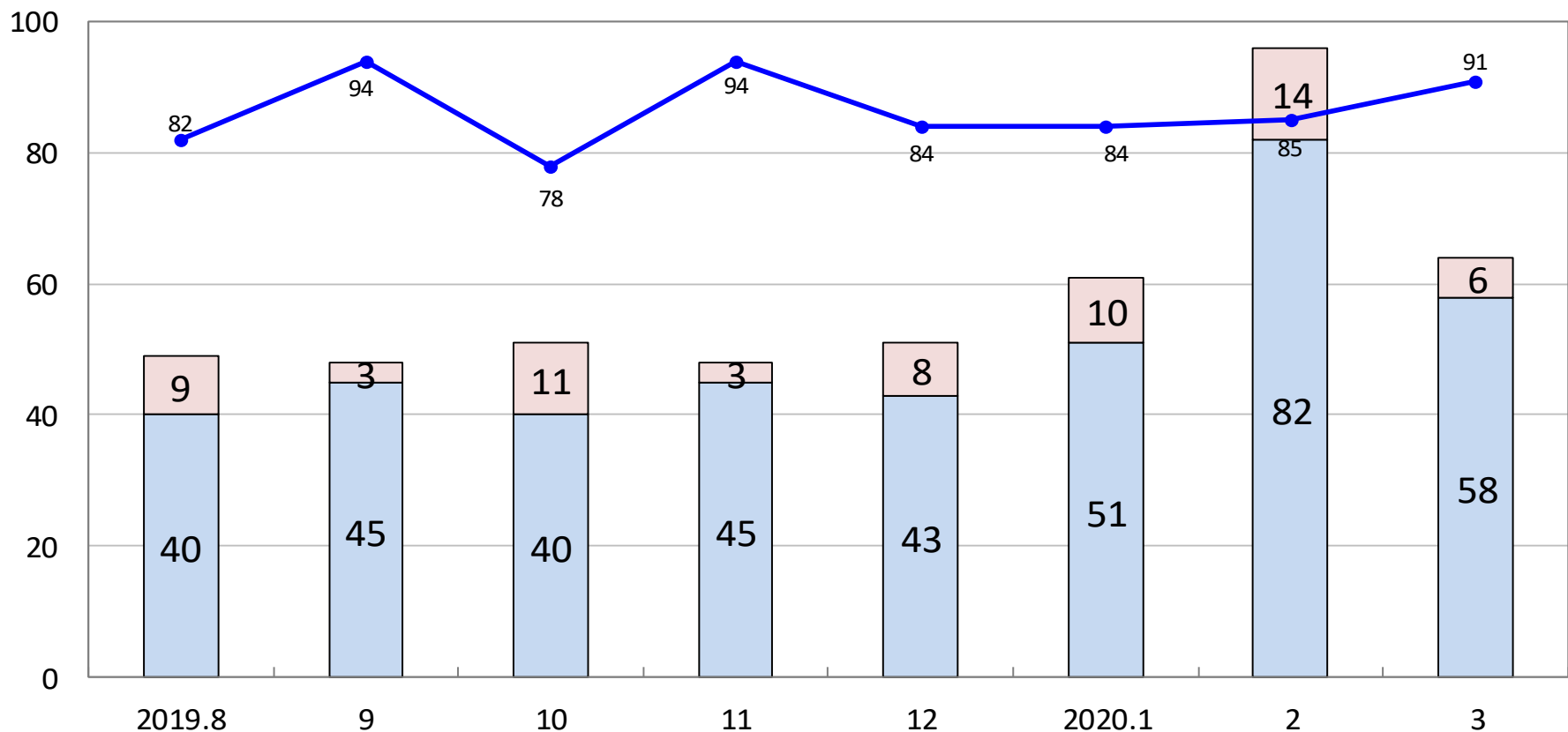

# 3S病棟 手指衛生実施率【リンクナースによる観察】

□分子：適切な方法で手指衛生を実施した行為数（5つのタイミング）

□分母：観察対象機会数（5つのタイミング）

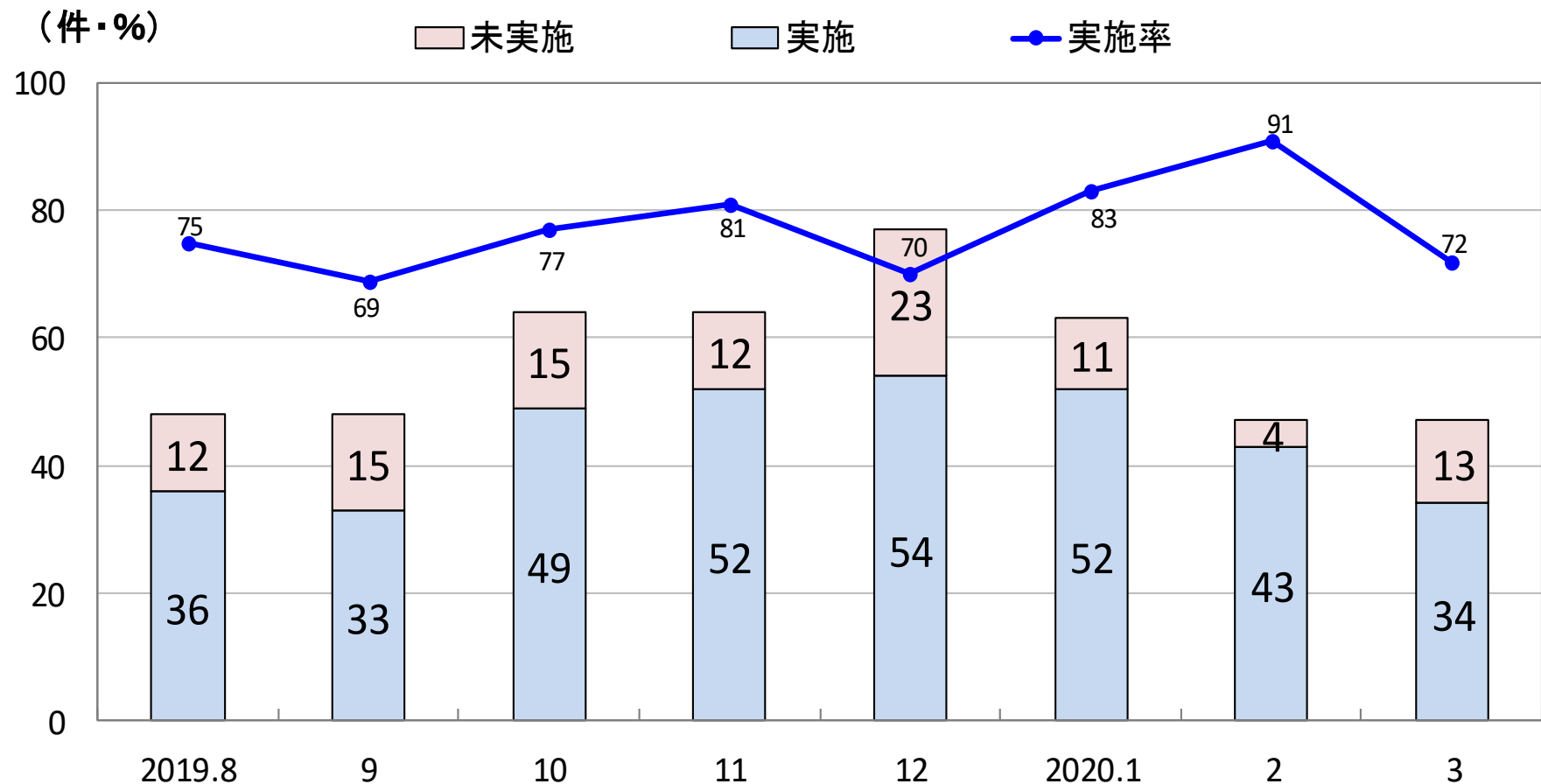

## ECU・HCU 手指衛生実施率【リンクナースによる観察】

□分子：適切な方法で手指衛生を実施した行為数（5つのタイミング）

□分母：観察対象機会数（5つのタイミング）

（件・％）

未実施

実施

実施率

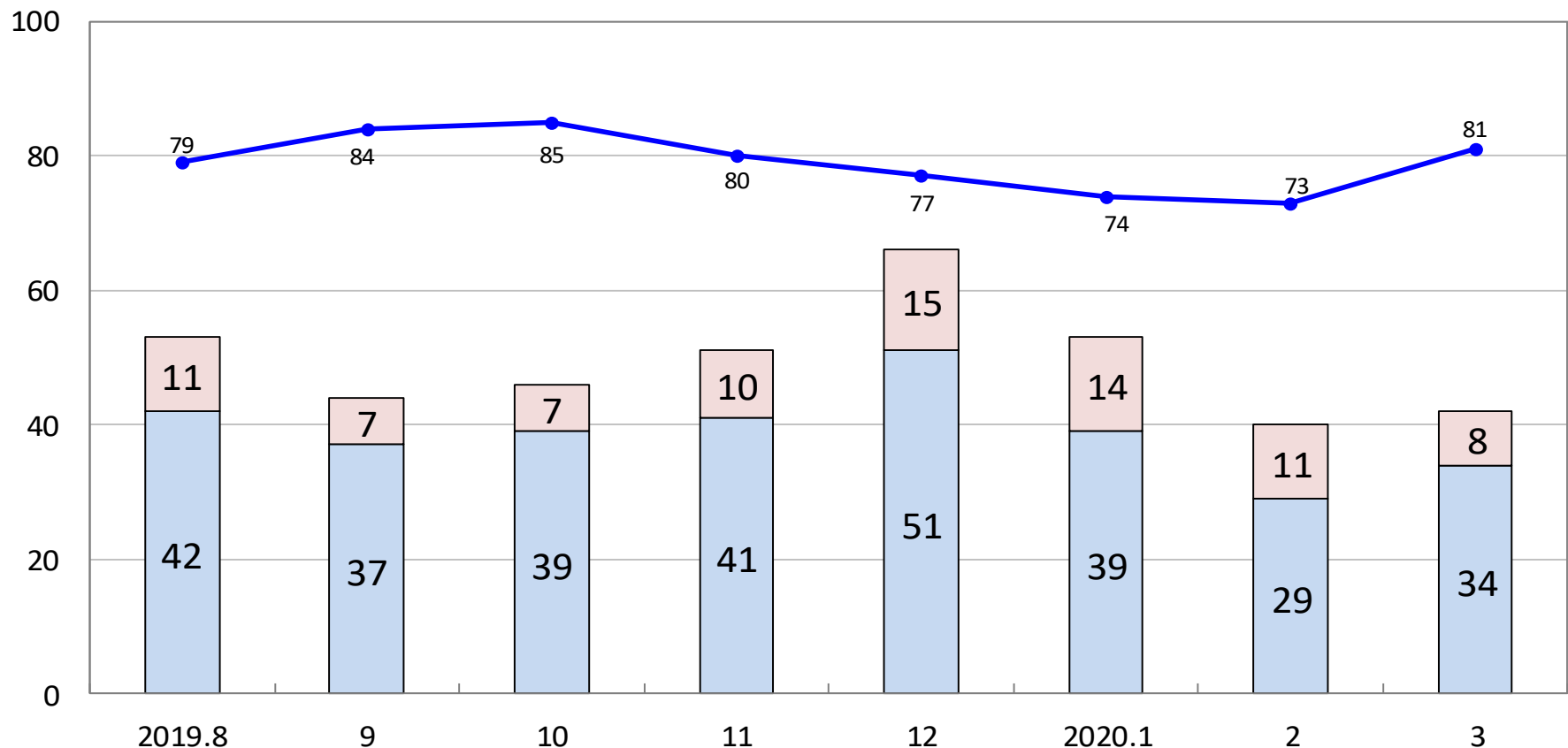

# SCU 手指衛生実施率【リンクナースによる観察】

- 分子：適切な方法で手指衛生を実施した行為数（5つのタイミング）  
□分母：観察対象機会数（5つのタイミング）

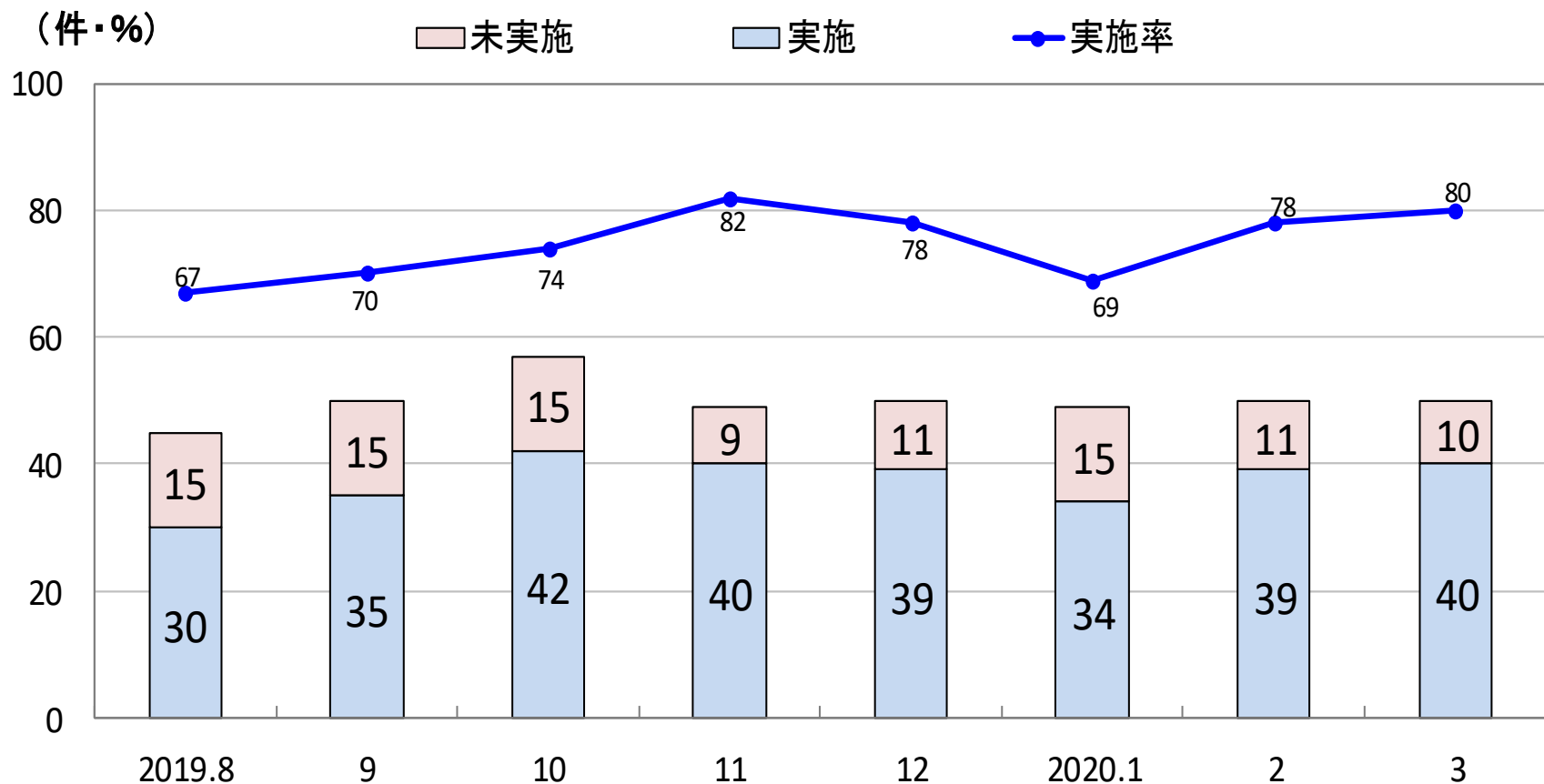



## ER 手指衛生実施率【リンクナースによる観察】

□分子：適切な方法で手指衛生を実施した行為数（5つのタイミング）

□分母：観察対象機会数（5つのタイミング）

(件・%)

未実施

実施

実施率

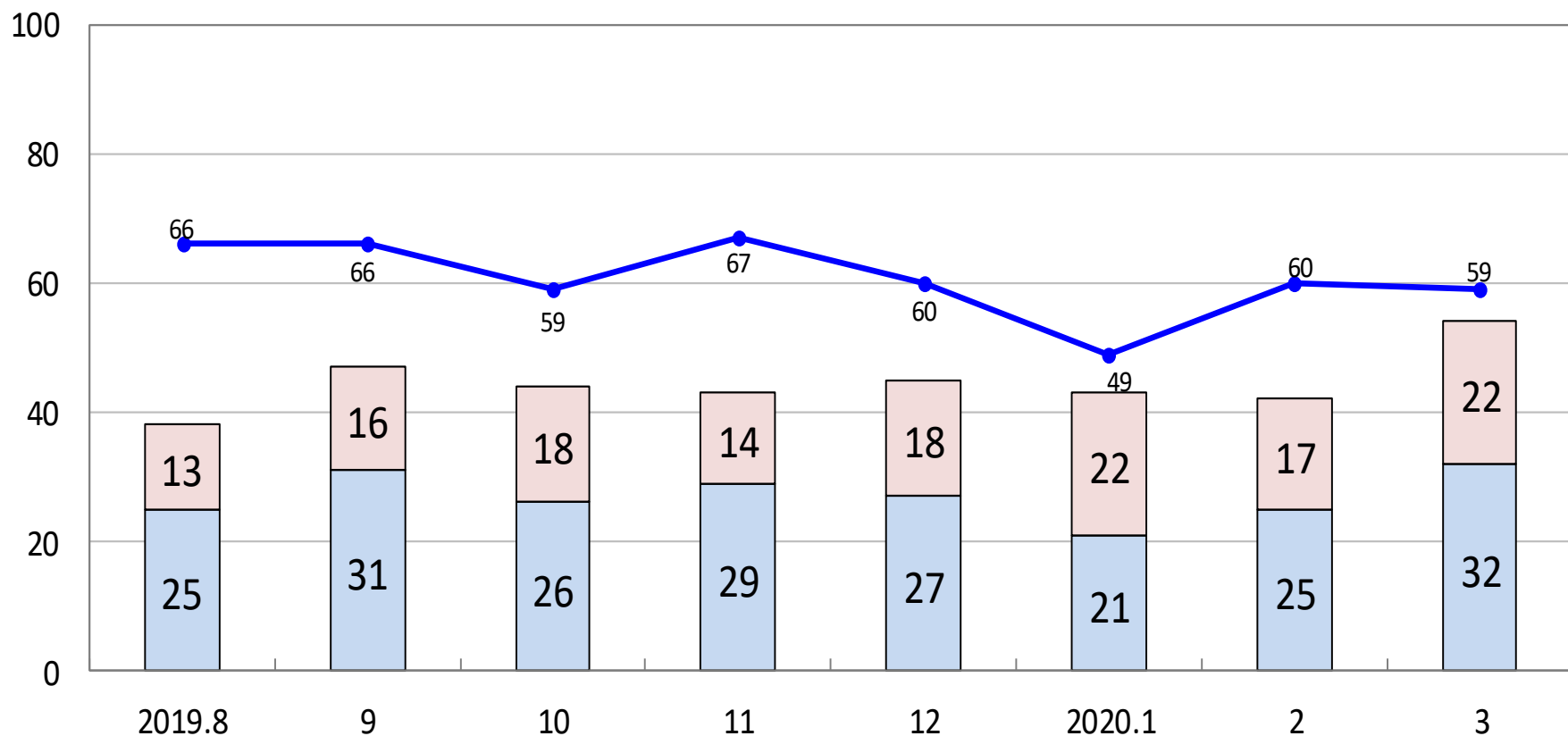

## 外来看護科 手指衛生実施率【リンクナースによる観察】

□分子：適切な方法で手指衛生を実施した行為数（5つのタイミング）

□分母：観察対象機会数（5つのタイミング）

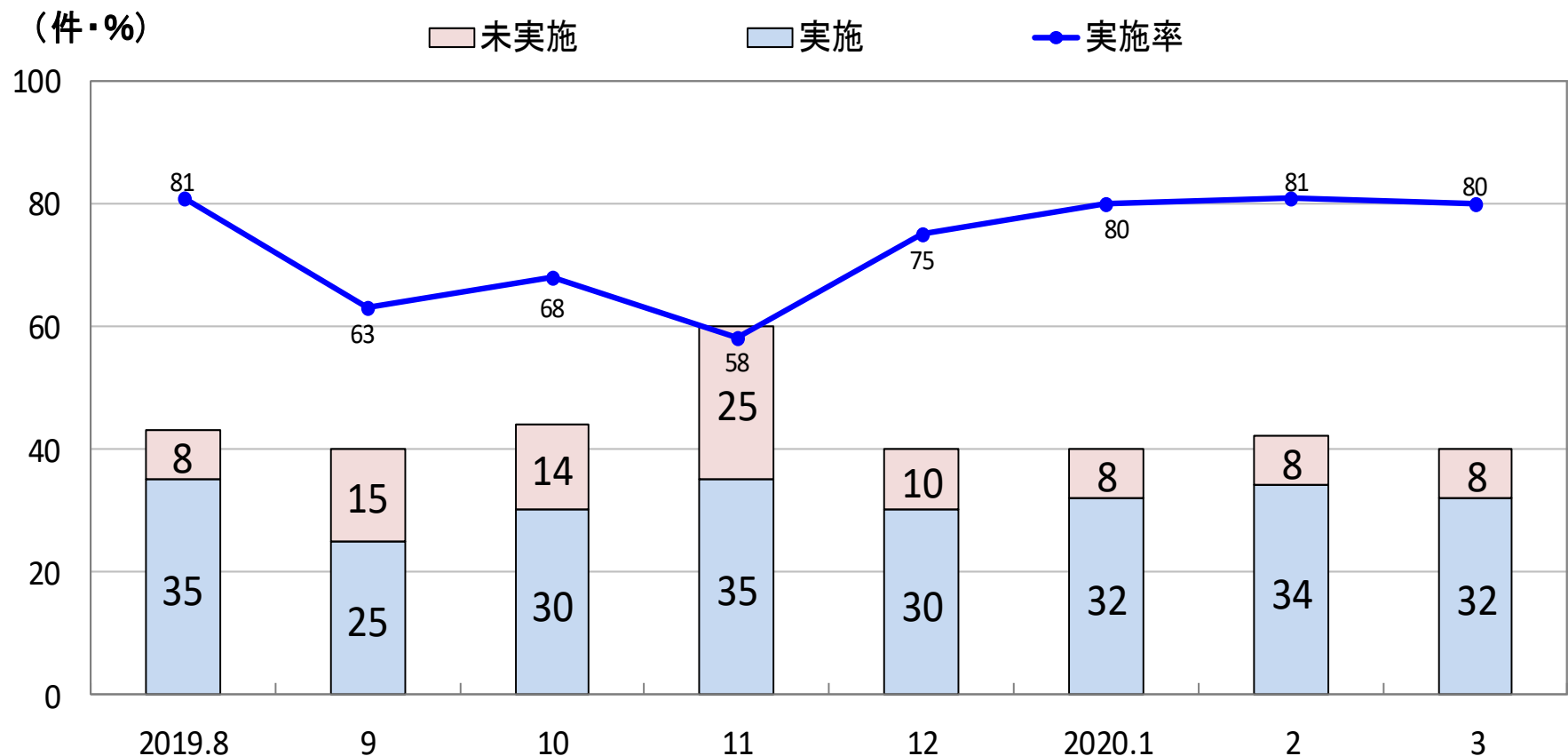

## がん集学治療C 手指衛生実施率【リンクナースによる観察】

□分子：適切な方法で手指衛生を実施した行為数（5つのタイミング）

□分母：観察対象機会数（5つのタイミング）

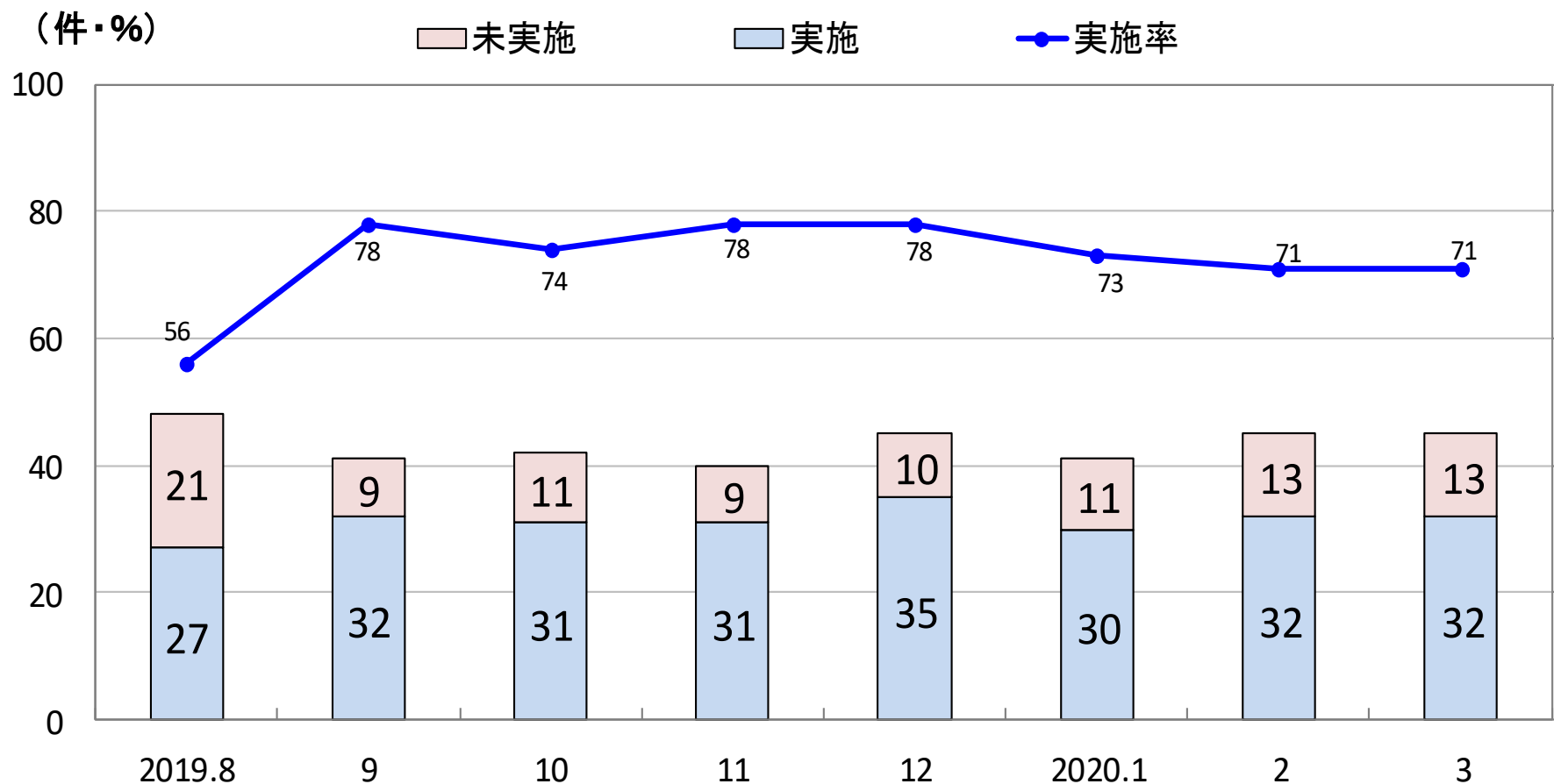

# 内視鏡センター 手指衛生実施率【リンクナースによる観察】

□分子：適切な方法で手指衛生を実施した行為数（5つのタイミング）

□分母：観察対象機会数（5つのタイミング）

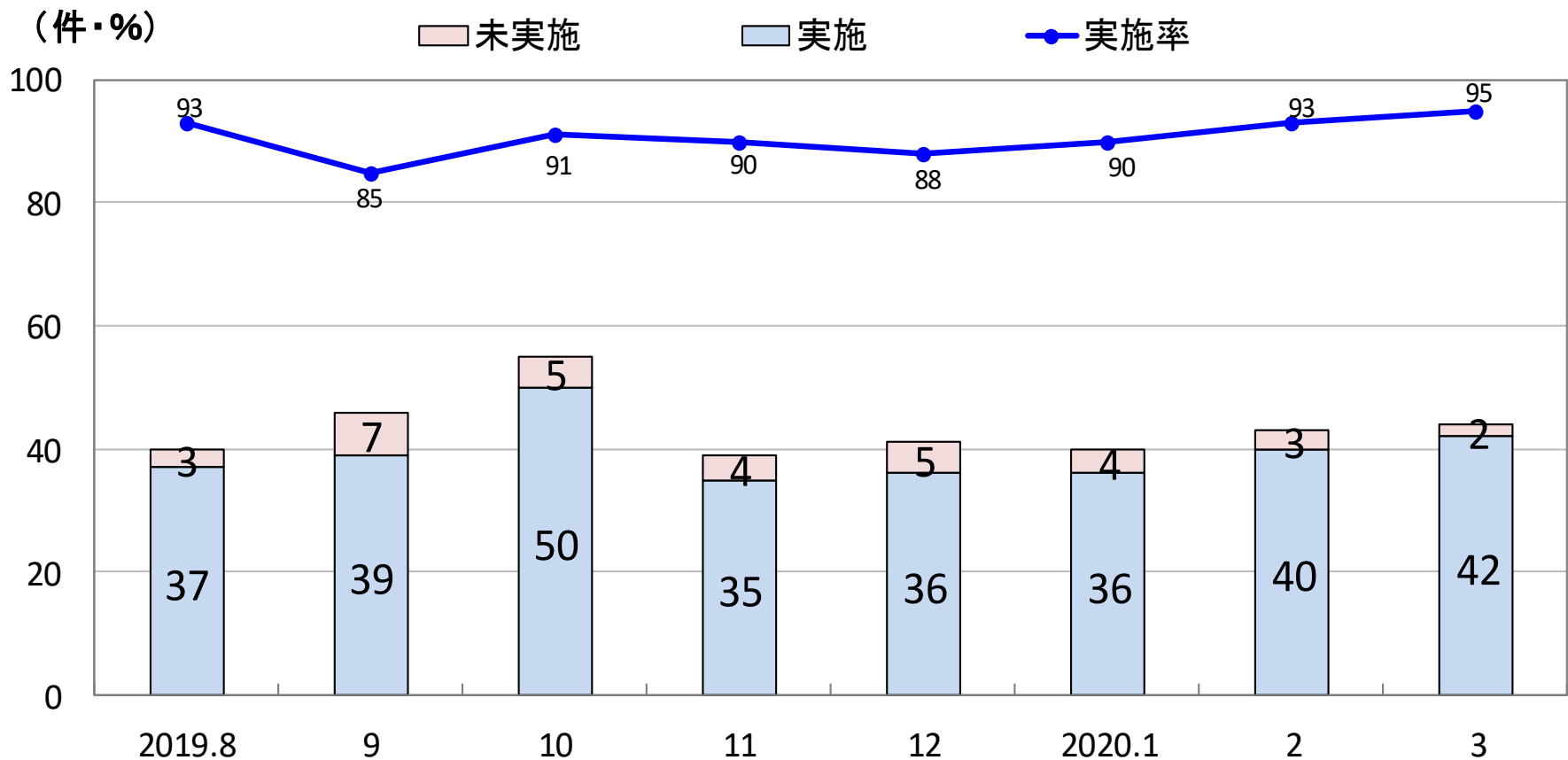

# 手術センター 手指衛生実施率【リンクナースによる観察】

□分子：適切な方法で手指衛生を実施した行為数（5つのタイミング）

□分母：観察対象機会数（5つのタイミング）

（件・％）

未実施

実施

実施率

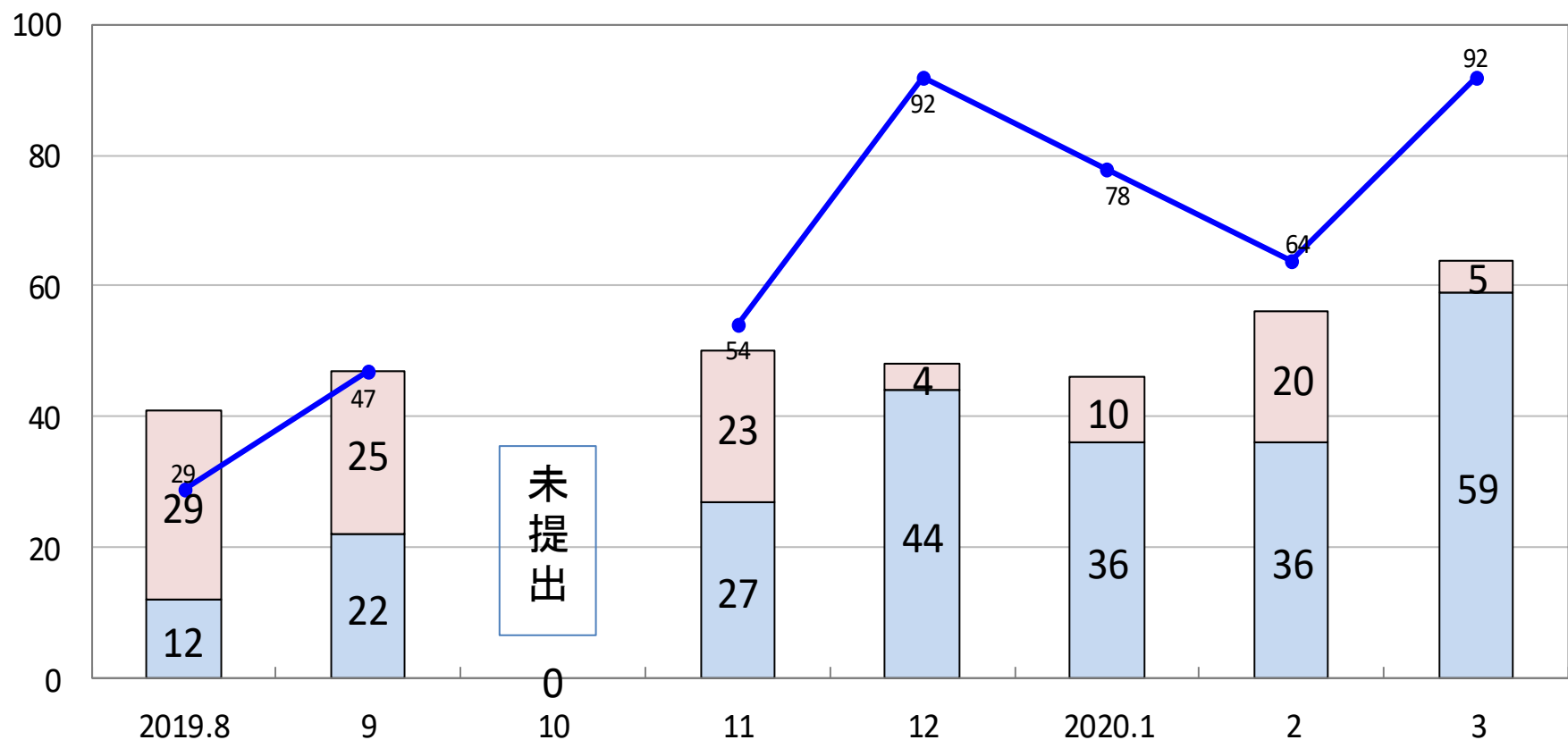

# 日帰り手術C 手指衛生実施率【リンクナースによる観察】

□分子：適切な方法で手指衛生を実施した行為数（5つのタイミング）

□分母：観察対象機会数（5つのタイミング）

（件・％）

未実施

実施

実施率

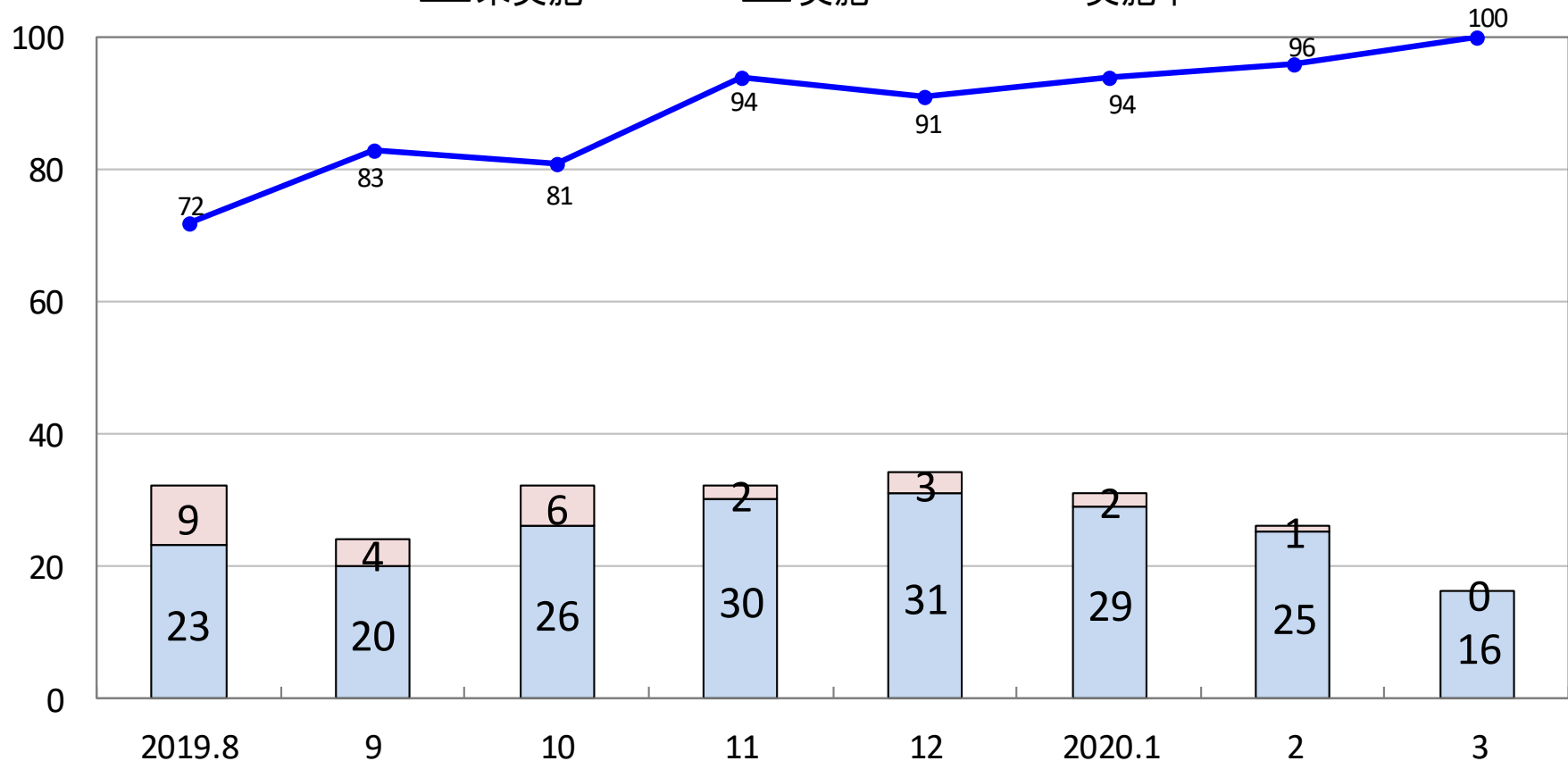

# 透析センター 手指衛生実施率【リンクナースによる観察】

□分子：適切な方法で手指衛生を実施した行為数（5つのタイミング）

□分母：観察対象機会数（5つのタイミング）

（件・％）

未実施

実施

実施率

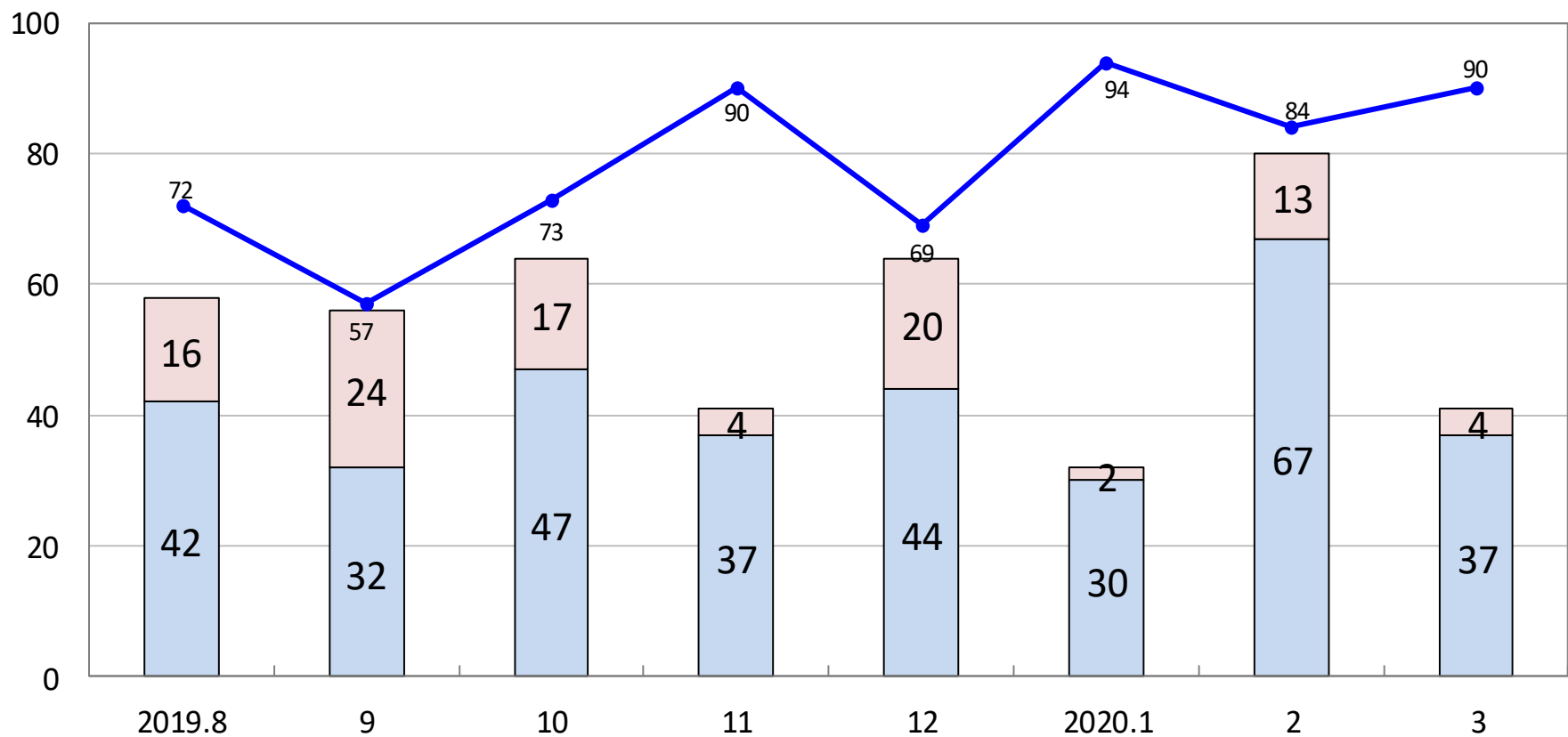

# 放射線科 手指衛生実施率【リンクナースによる観察】

□分子：適切な方法で手指衛生を実施した行為数（5つのタイミング）

□分母：観察対象機会数（5つのタイミング）

（件・％）

未実施

実施

実施率

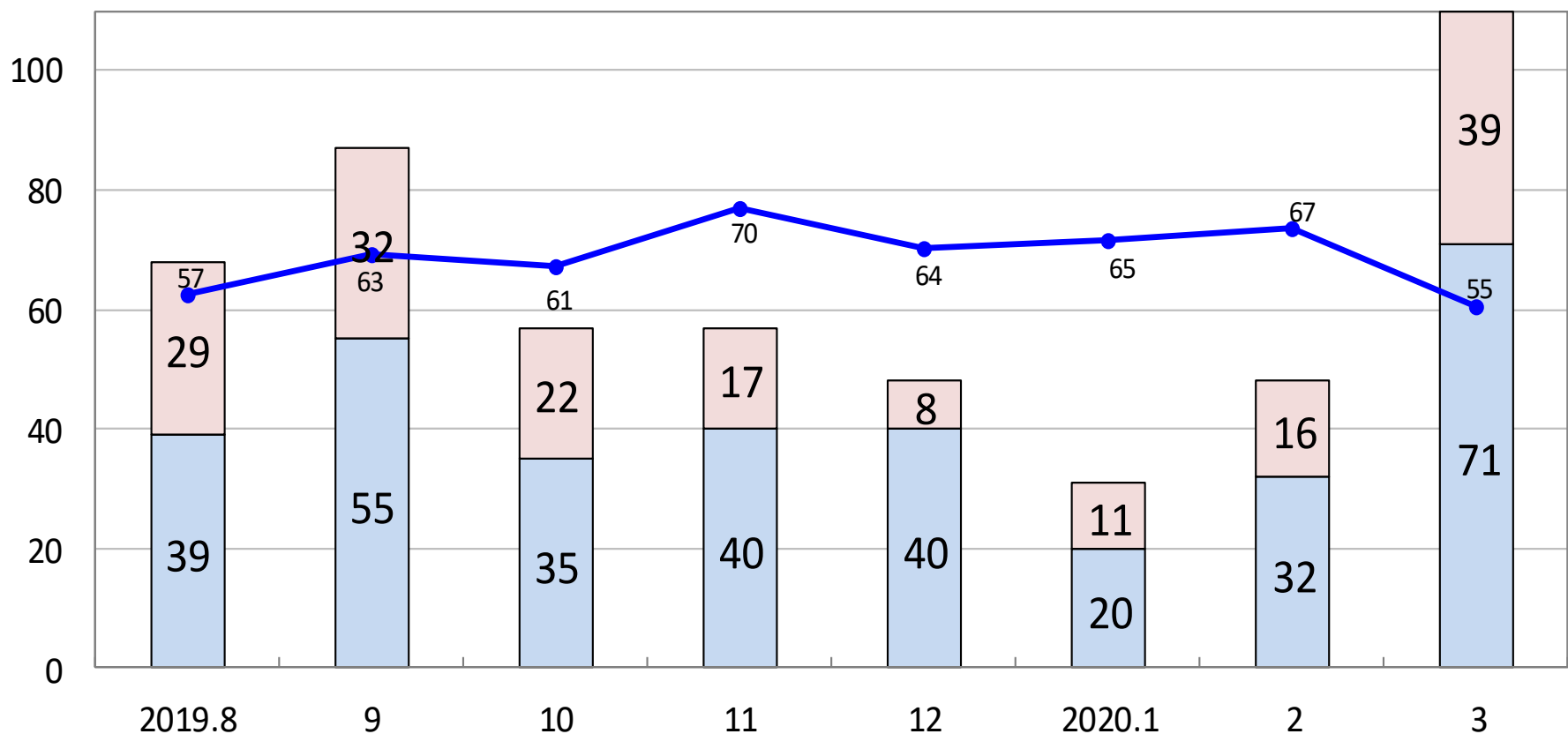



## 2S病棟 手指衛生実施率【リンクナースによる観察】

□分子：適切な方法で手指衛生を実施した行為数（5つのタイミング）

□分母：観察対象機会数（5つのタイミング）

（件・％）

未実施

実施

実施率

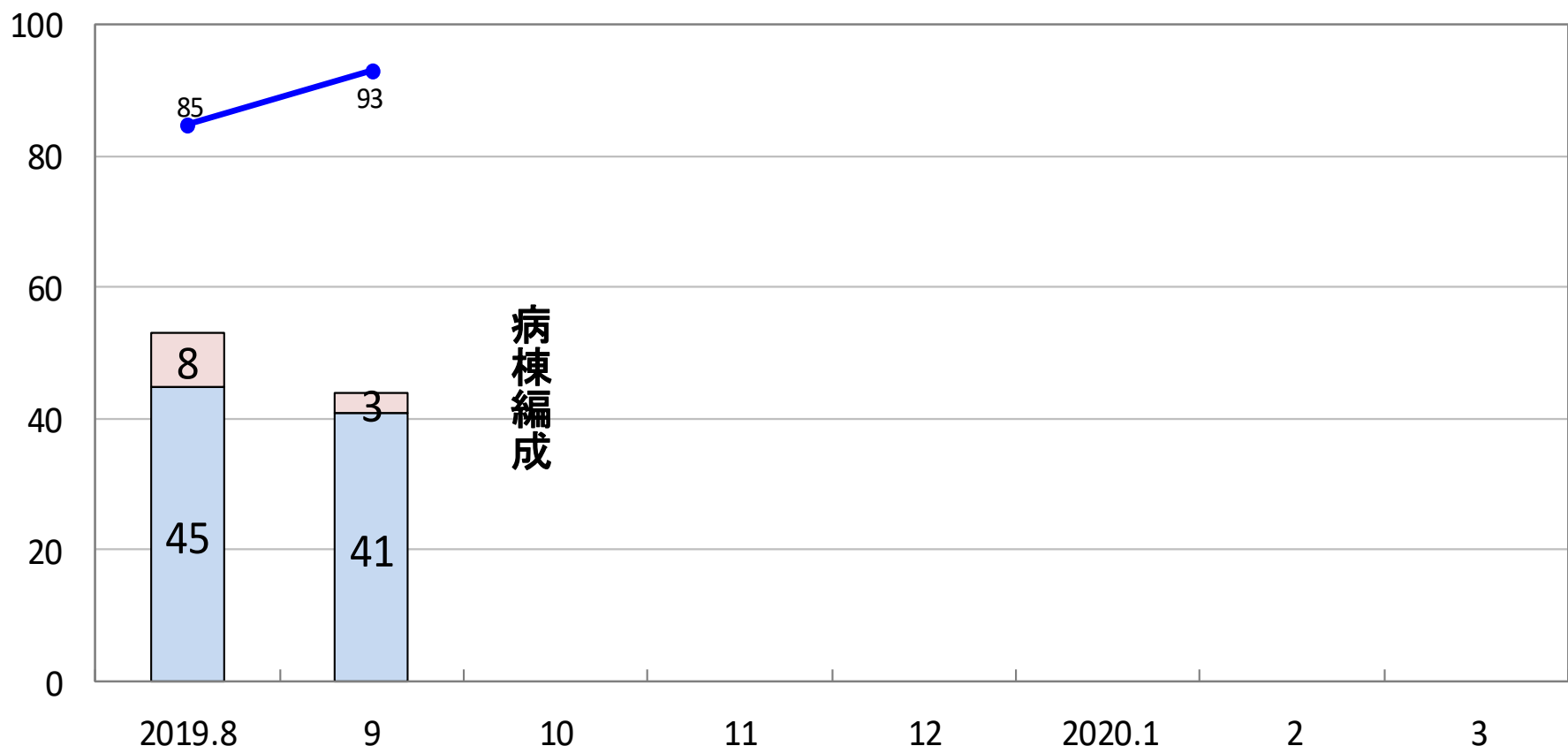

## 3C病棟 手指衛生実施率【リンクナースによる観察】

□分子：適切な方法で手指衛生を実施した行為数（5つのタイミング）

□分母：観察対象機会数（5つのタイミング）

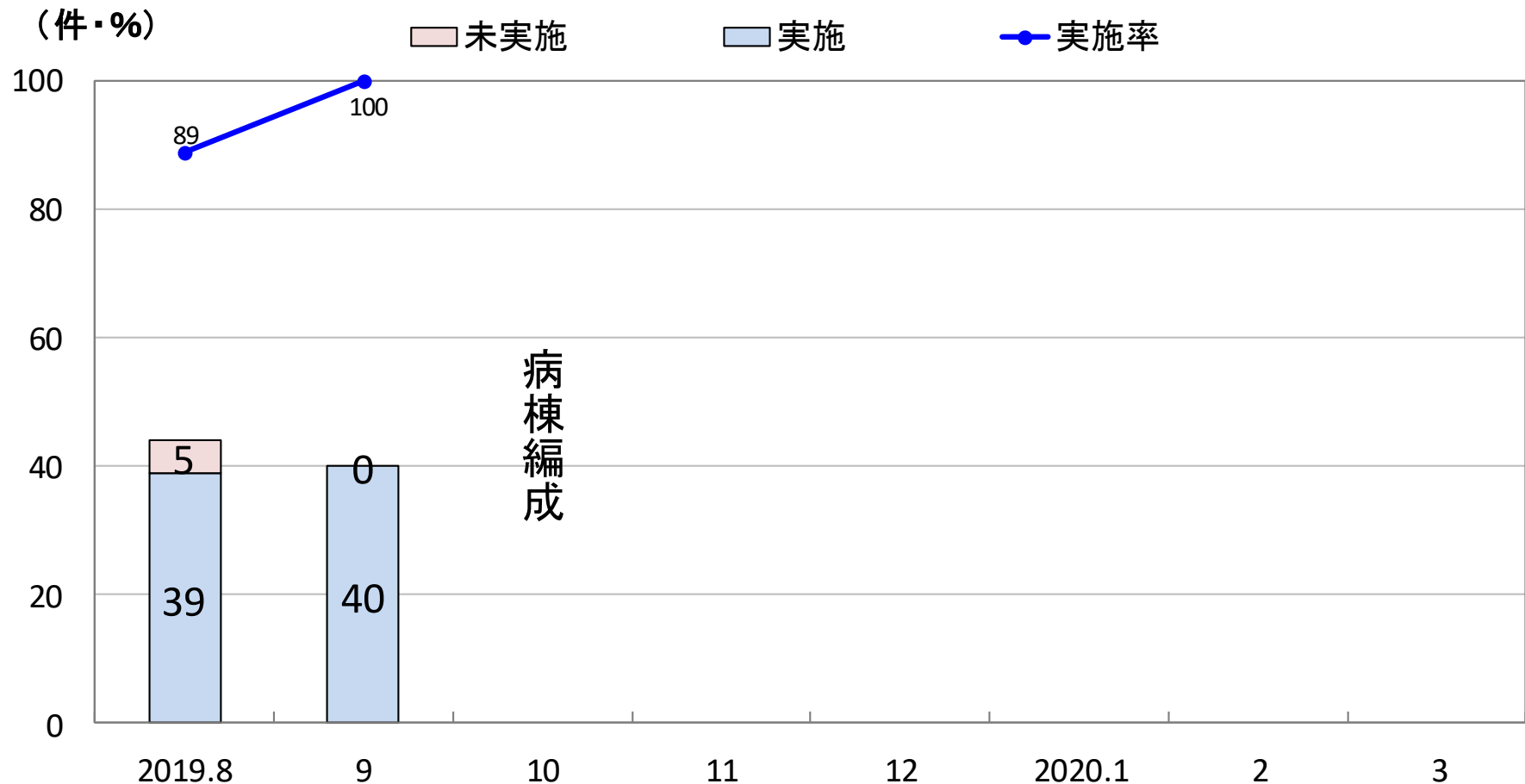

# 2018年度 手指衛生実施率

## 手指衛生実施率【カメラによる観察】

□分子：適切な方法で手指衛生を実施した行為数(患者に触れる前)

□分母：カメラによる観察対象機会数(患者に触れる前)

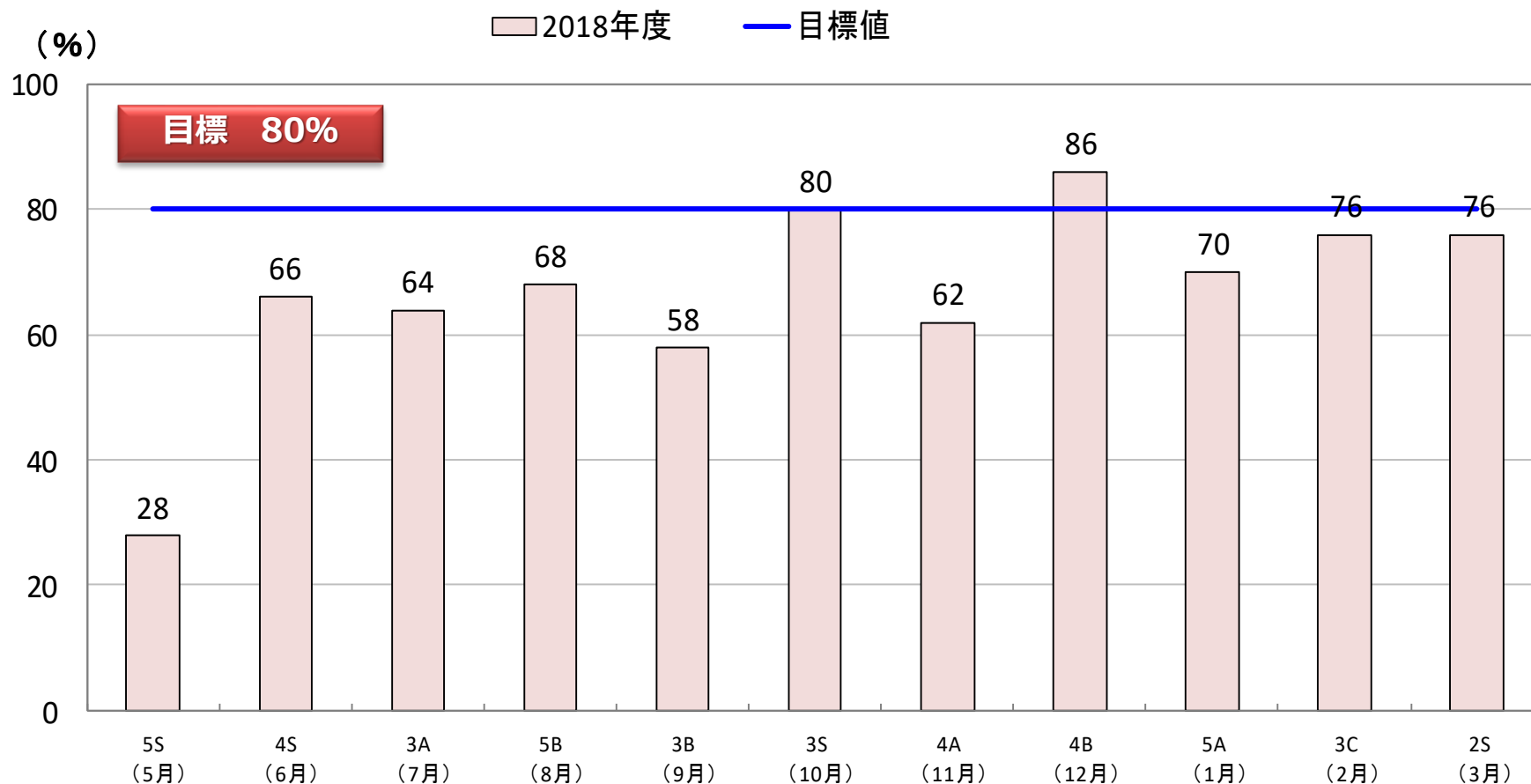

## 全病棟における手指衛生実施率【リンクナースによる観察】

□分子：適切な方法で手指衛生を実施した行為数（5つのタイミング）

□分母：観察対象機会数（5つのタイミング）

(%)

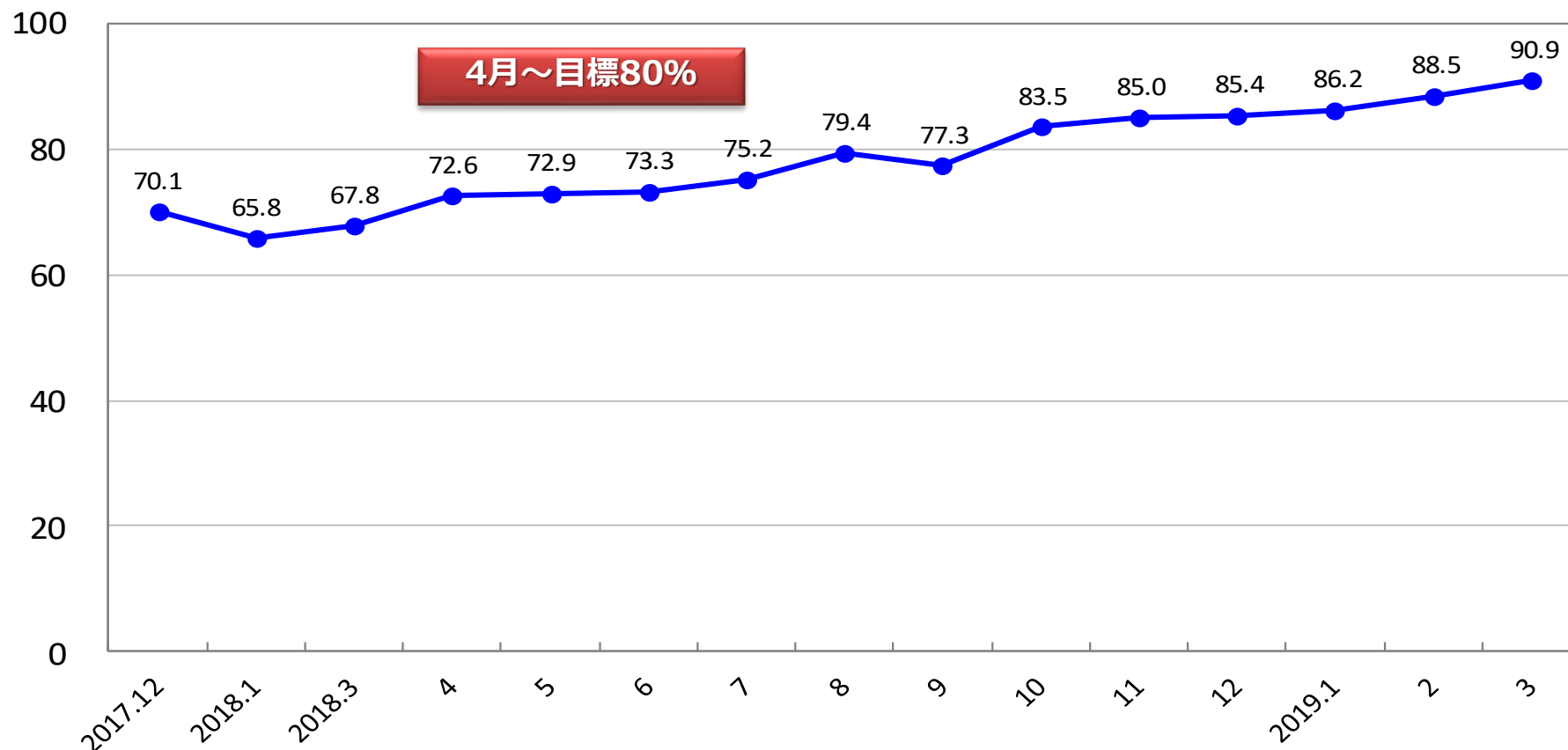

# 5A病棟【全体】手指衛生実施率

□分子：適切な方法で手指衛生を実施した行為数（5つのタイミング）

□分母：観察対象機会数（5つのタイミング）

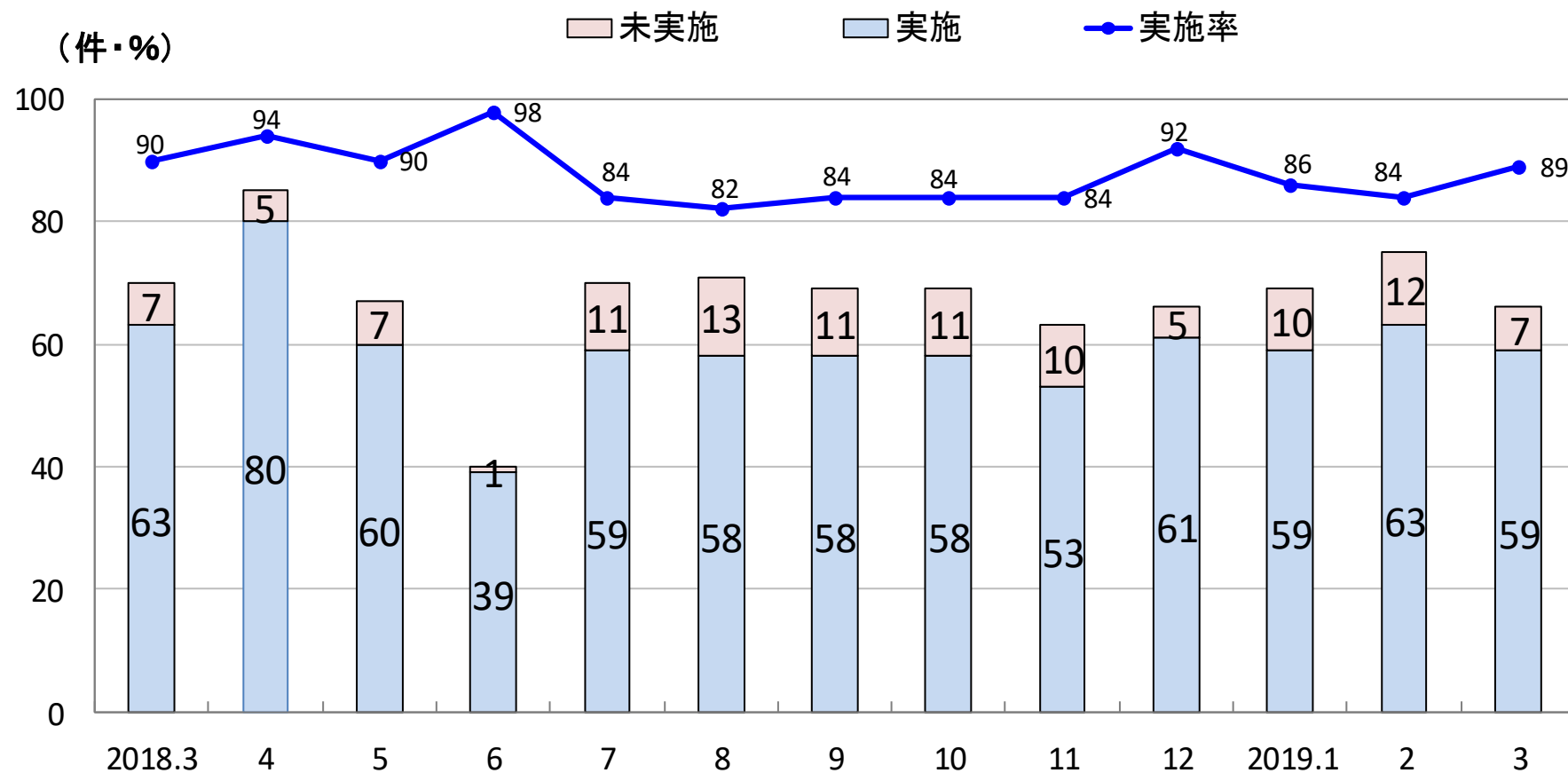

## 4A病棟【全体】手指衛生実施率

□分子：適切な方法で手指衛生を実施した行為数（5つのタイミング）

□分母：観察対象機会数（5つのタイミング）

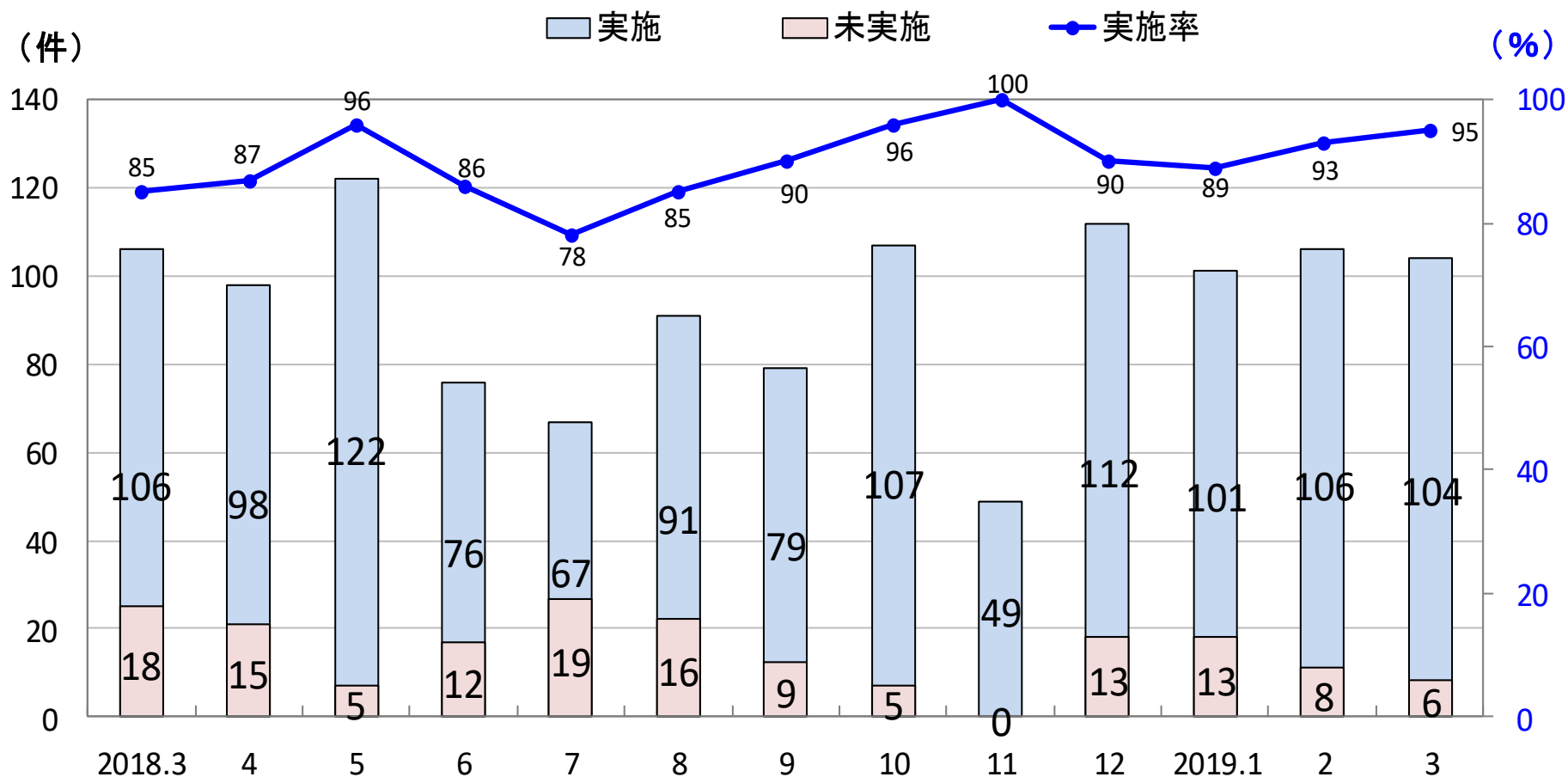

# 3A病棟【全体】手指衛生実施率

□分子：適切な方法で手指衛生を実施した行為数（5つのタイミング）

□分母：観察対象機会数（5つのタイミング）

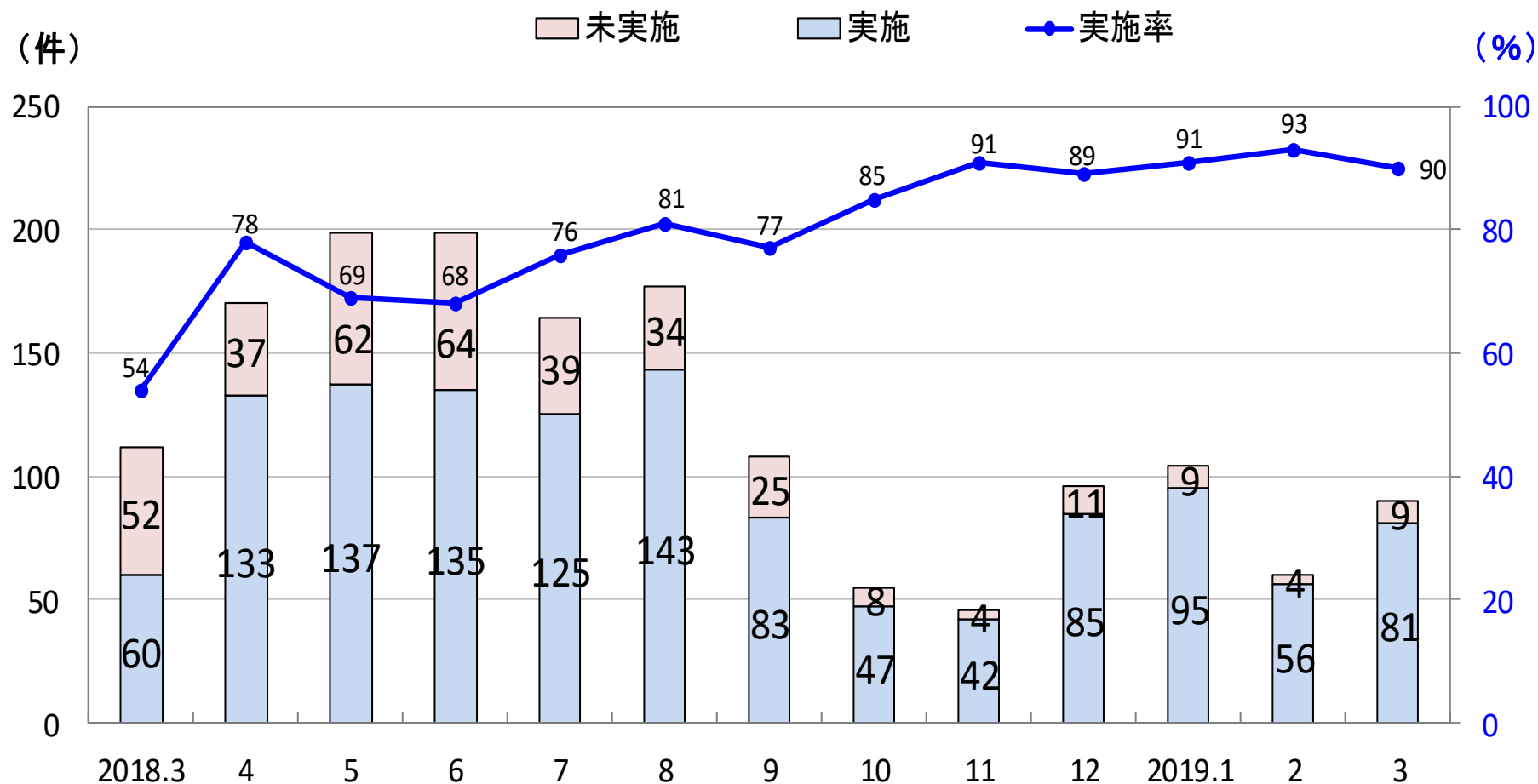



## 5B病棟【全体】手指衛生実施率

□分子：適切な方法で手指衛生を実施した行為数（5つのタイミング）

□分母：観察対象機会数（5つのタイミング）

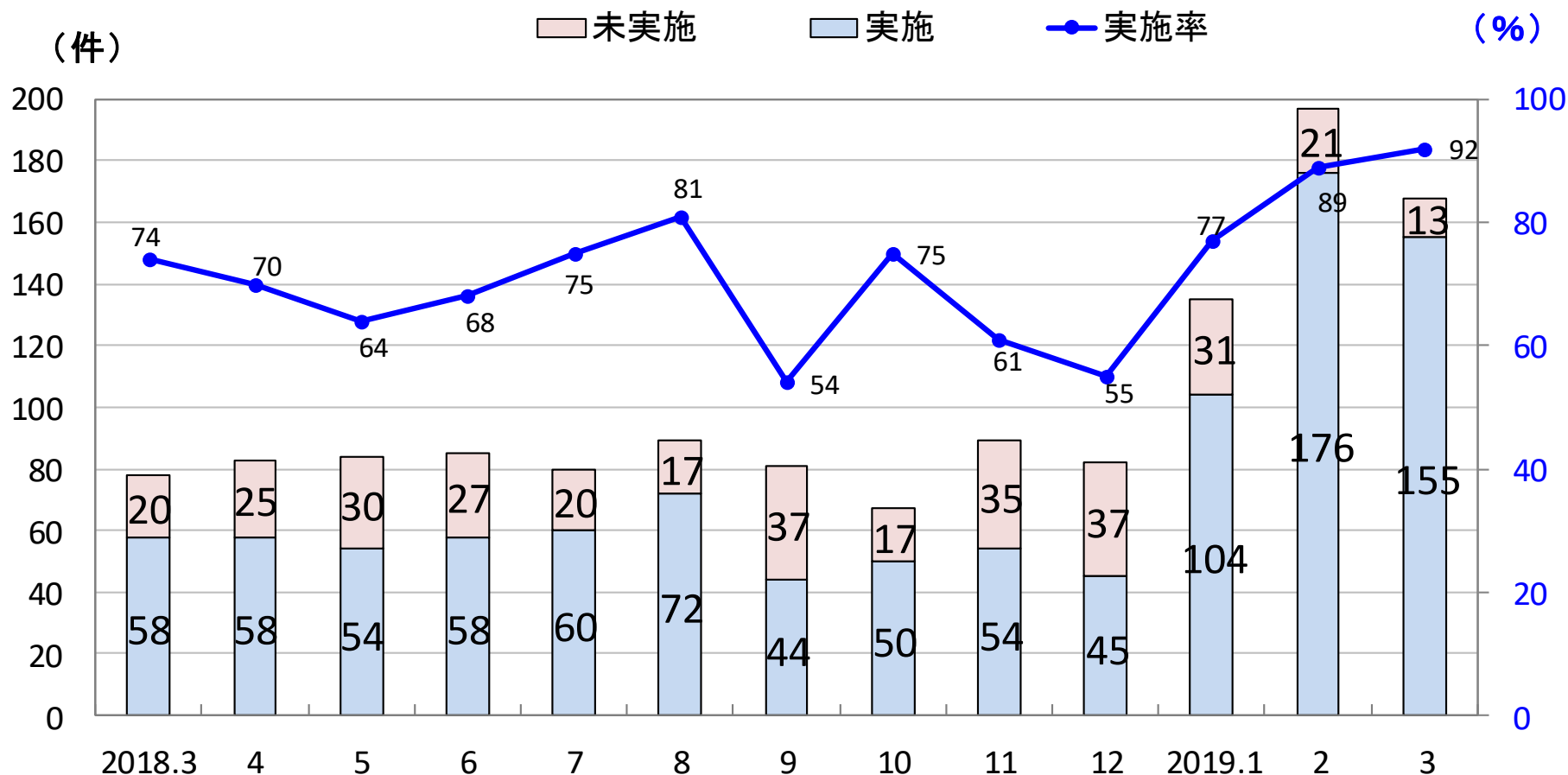

## 4B病棟【全体】手指衛生実施率

□分子：適切な方法で手指衛生を実施した行為数（5つのタイミング）

□分母：観察対象機会数（5つのタイミング）

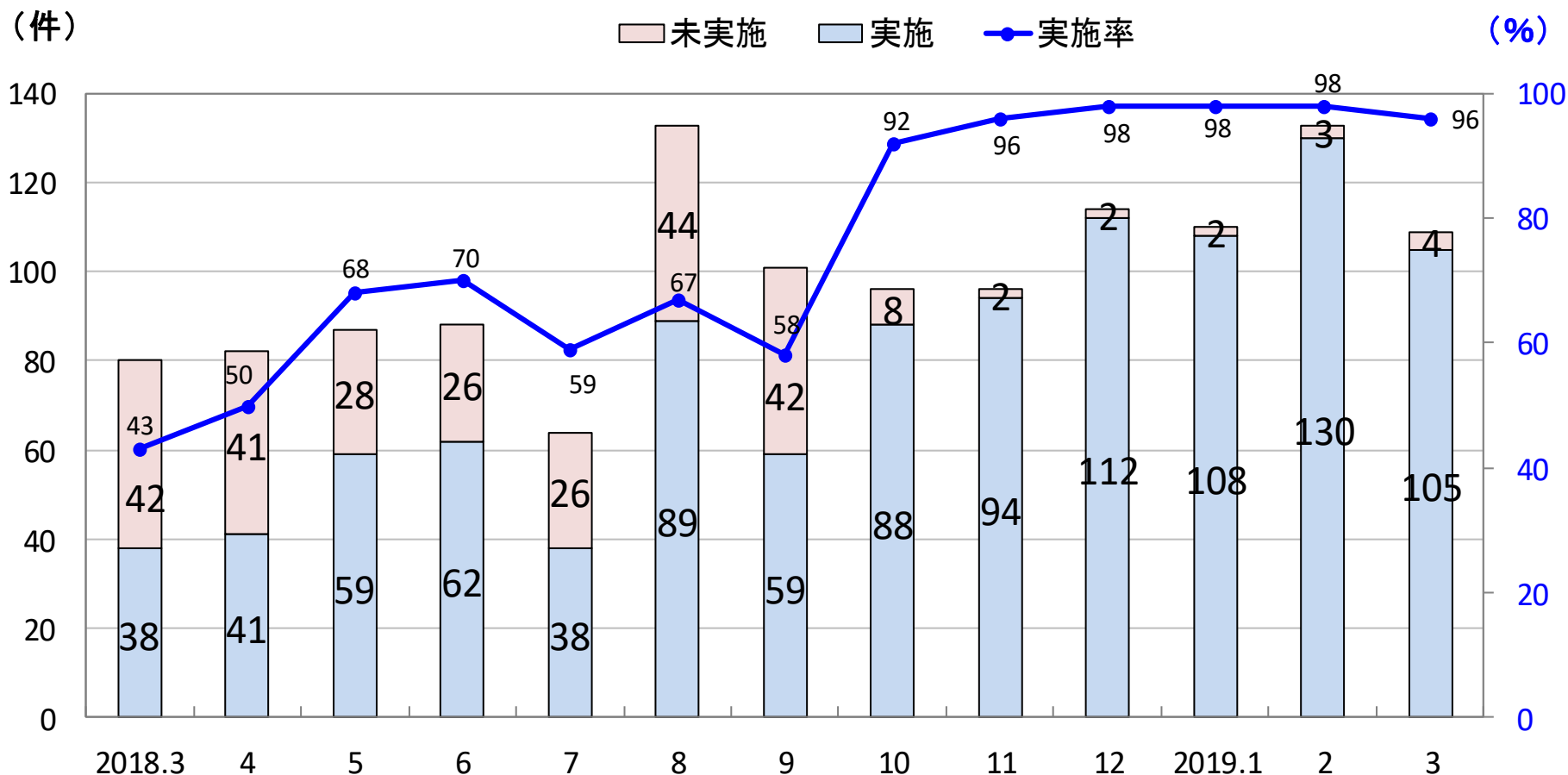

# 3B病棟【全体】手指衛生実施率

□分子：適切な方法で手指衛生を実施した行為数（5つのタイミング）

□分母：観察対象機会数（5つのタイミング）

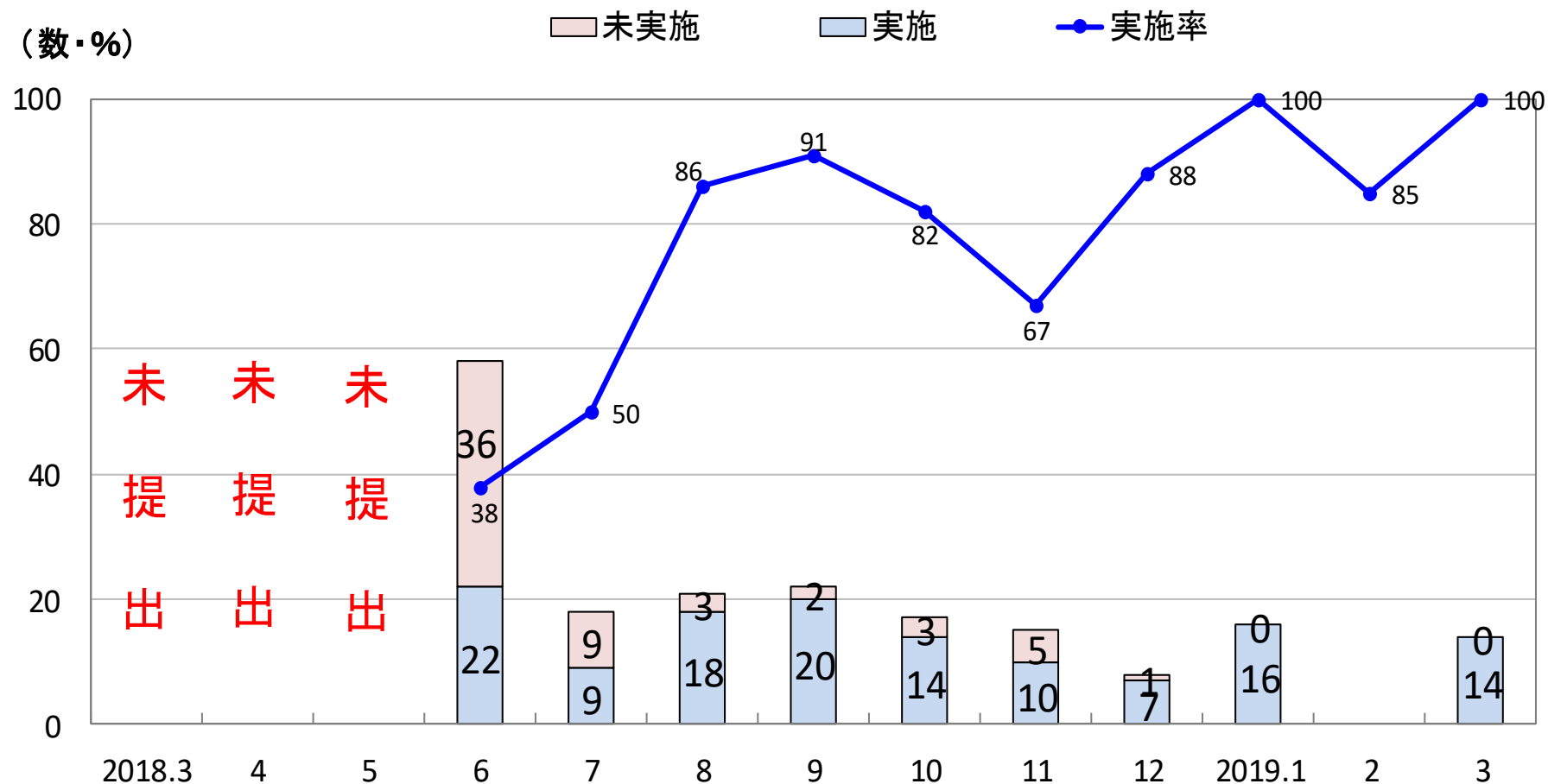

# 3C病棟【全体】手指衛生実施率

□分子：適切な方法で手指衛生を実施した行為数（5つのタイミング）

□分母：観察対象機会数（5つのタイミング）

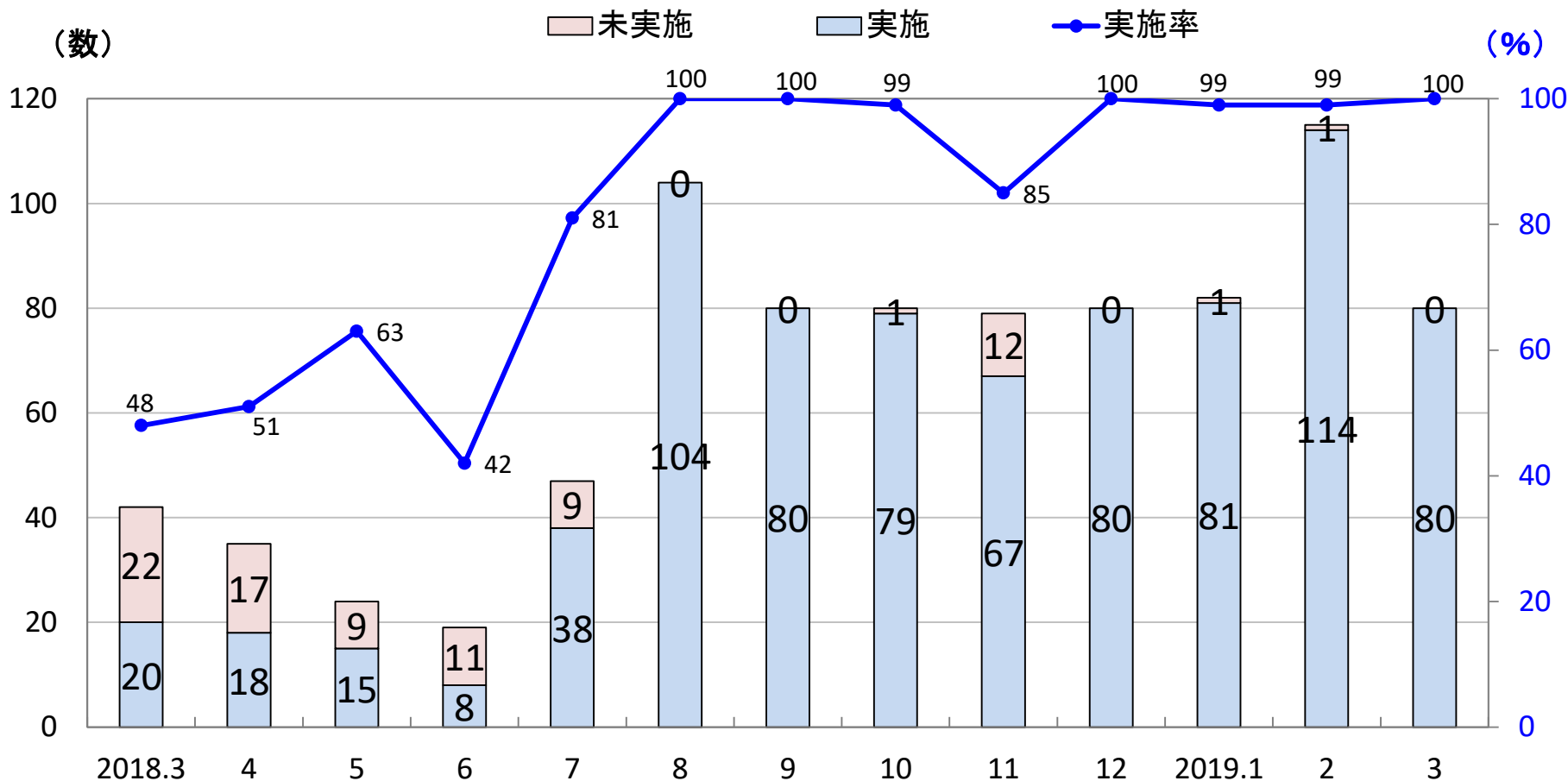

# 5S病棟【全体】手指衛生実施率

□分子：適切な方法で手指衛生を実施した行為数（5つのタイミング）

□分母：観察対象機会数（5つのタイミング）

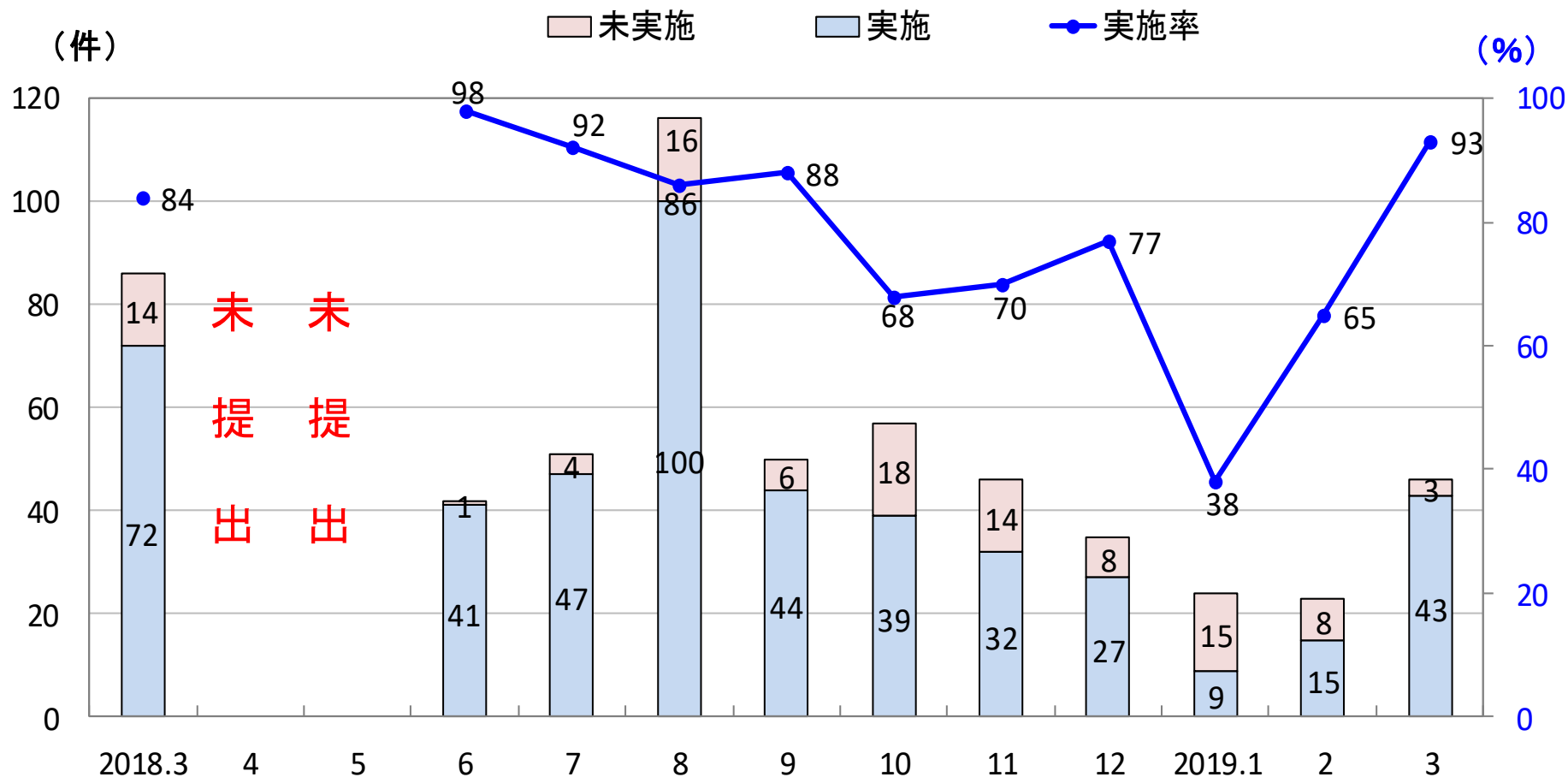

# 4S病棟【全体】手指衛生実施率

□分子：適切な方法で手指衛生を実施した行為数（5つのタイミング）

□分母：観察対象機会数（5つのタイミング）

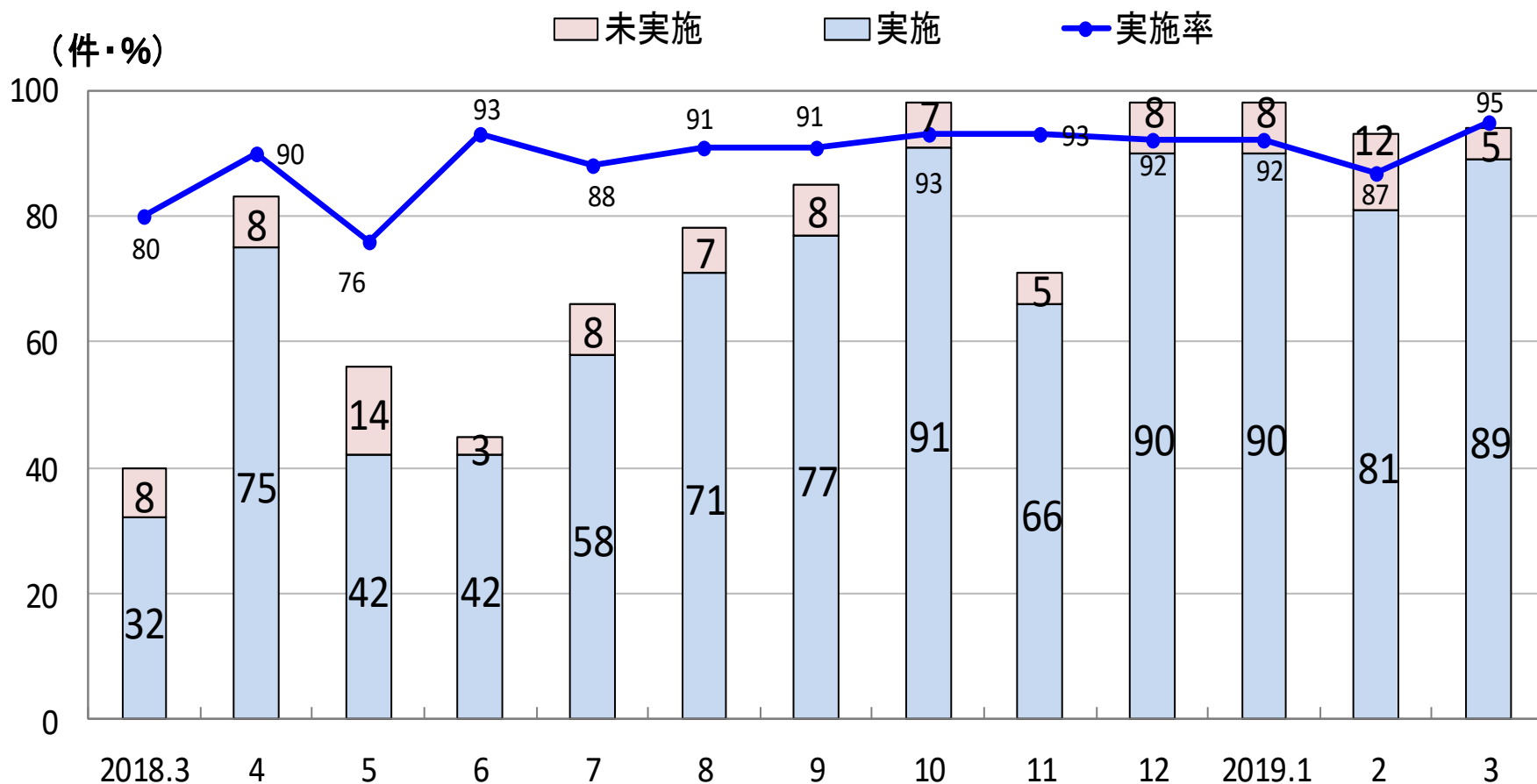

# 3S病棟【全体】手指衛生実施率

□分子：適切な方法で手指衛生を実施した行為数（5つのタイミング）

□分母：観察対象機会数（5つのタイミング）

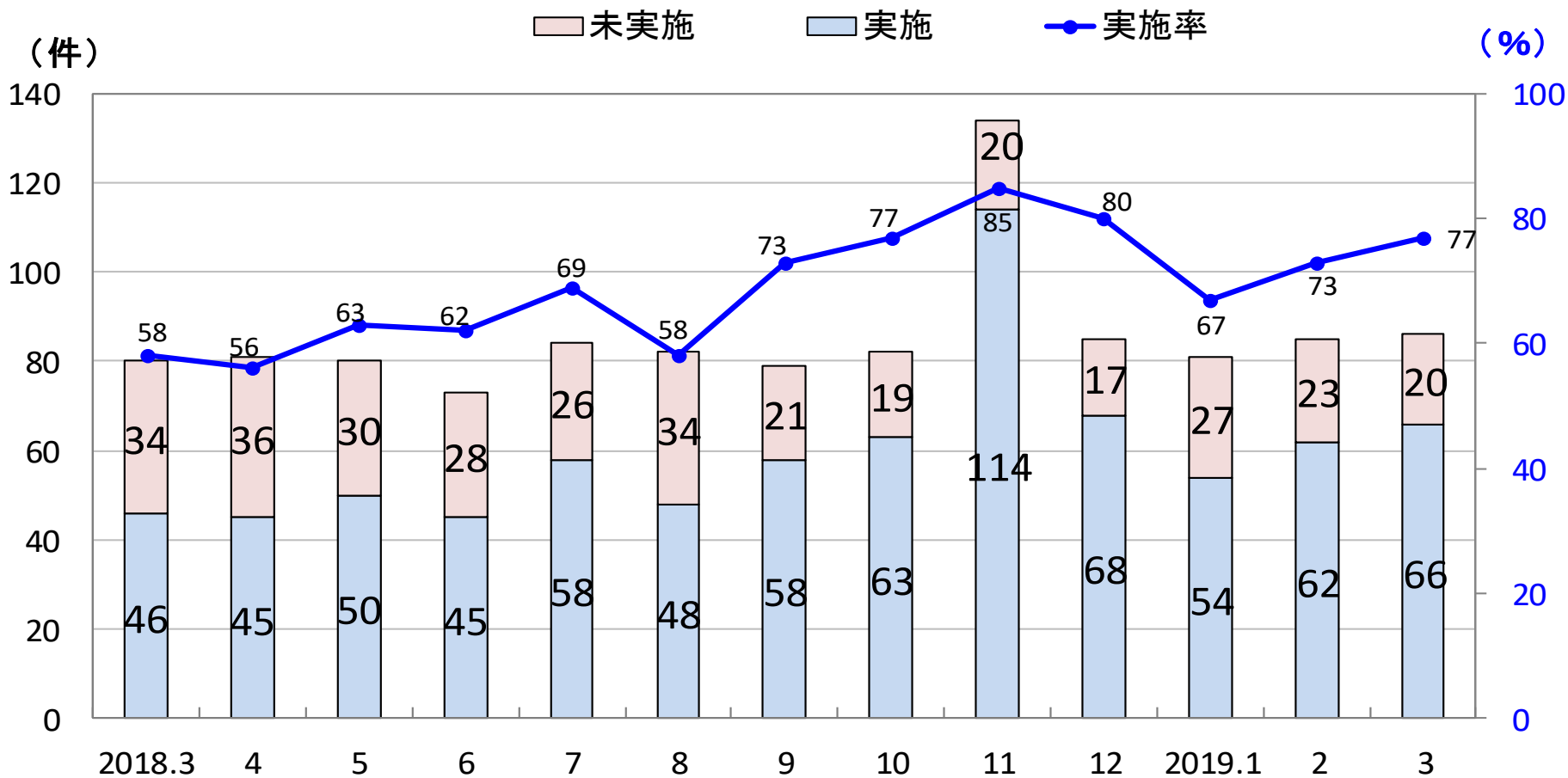

## 2S病棟【全体】手指衛生実施率

□分子：適切な方法で手指衛生を実施した行為数（5つのタイミング）

□分母：観察対象機会数（5つのタイミング）

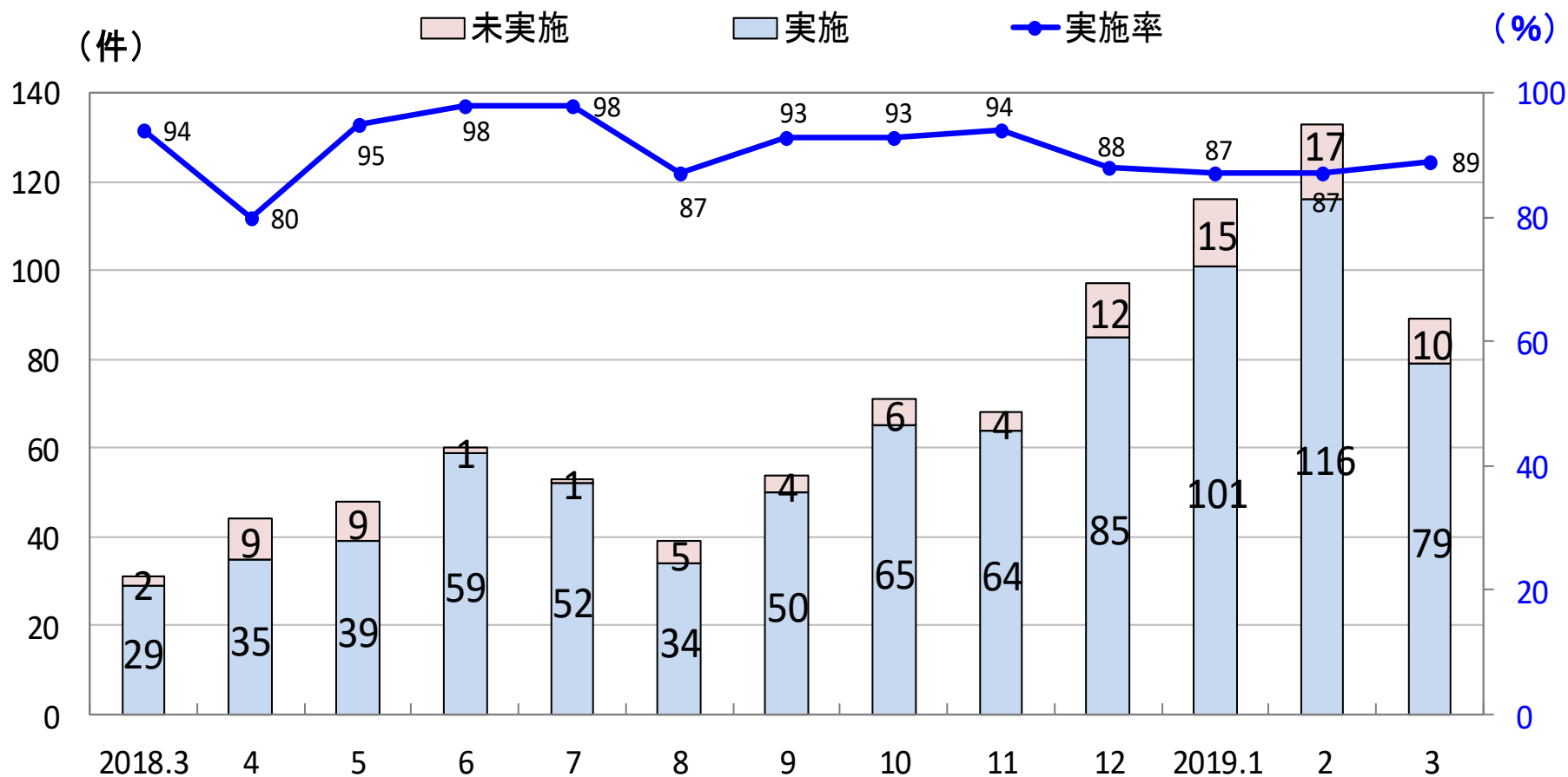



# ECU病棟【全体】手指衛生実施率

□分子：適切な方法で手指衛生を実施した行為数（5つのタイミング）

□分母：観察対象機会数（5つのタイミング）

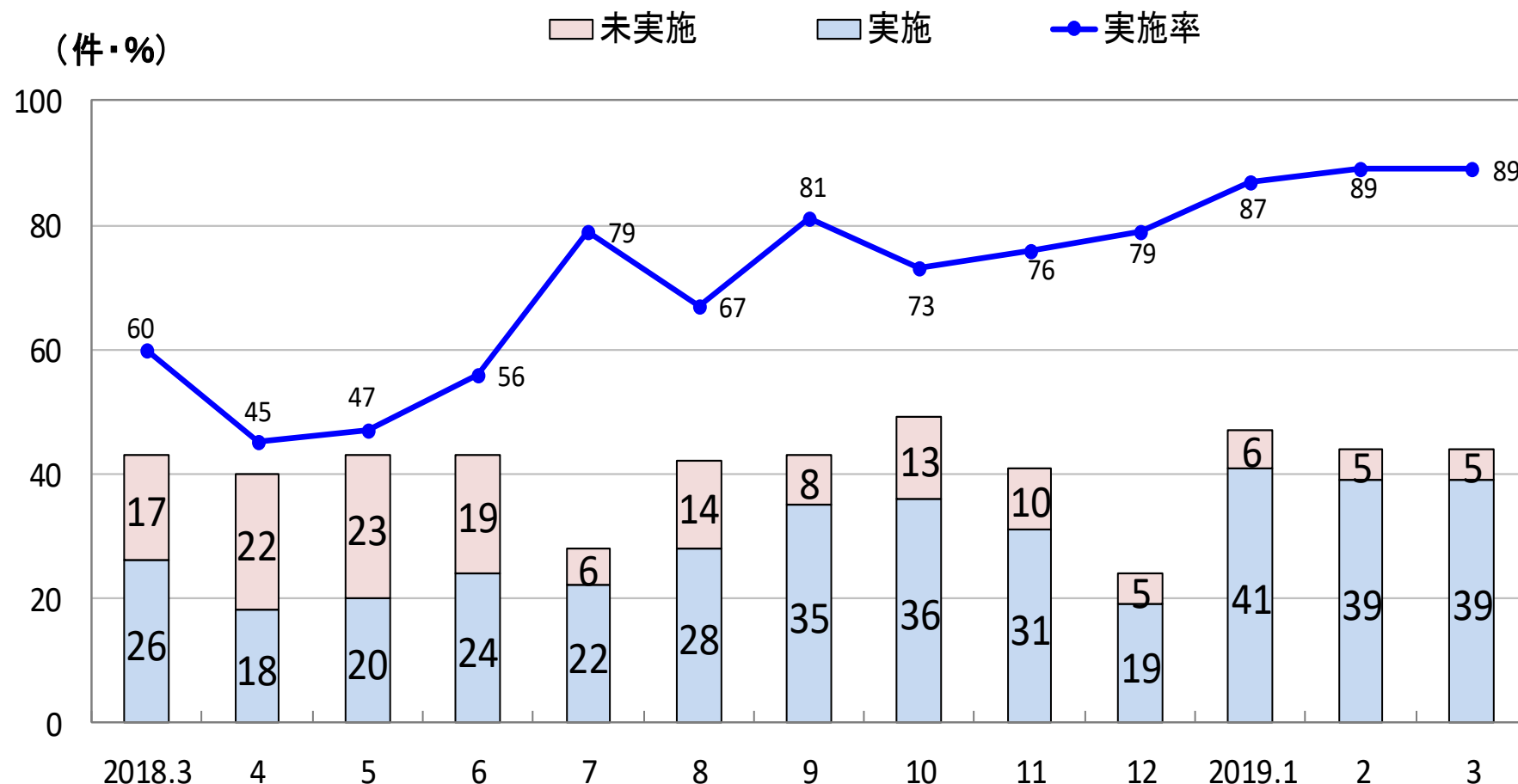

# HCU【全体】手指衛生実施率

□分子：適切な方法で手指衛生を実施した行為数（5つのタイミング）

□分母：観察対象機会数（5つのタイミング）

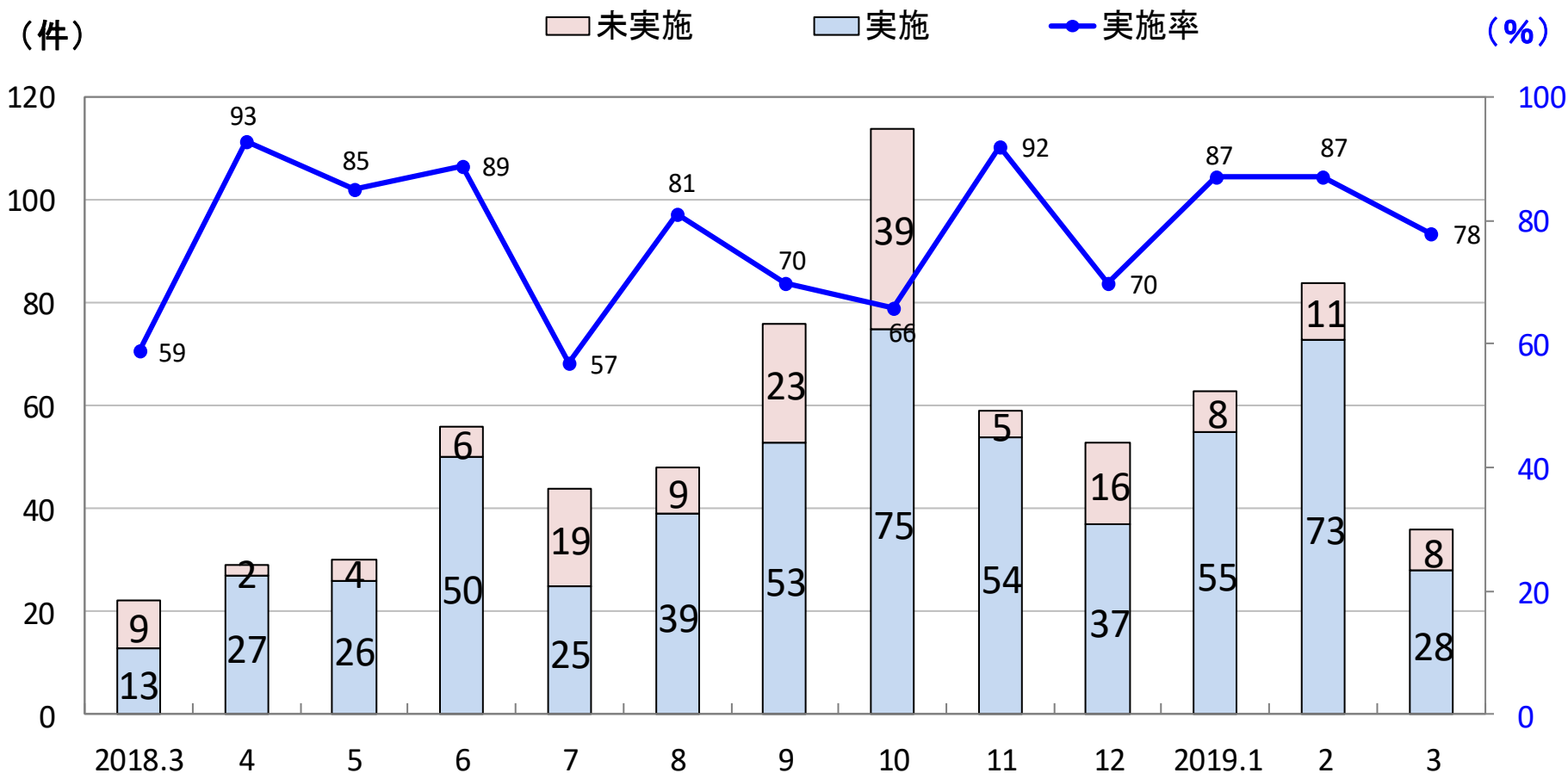

# SCU病棟【全体】手指衛生実施率

- 分子：適切な方法で手指衛生を実施した行為数（5つのタイミング）  
□分母：観察対象機会数（5つのタイミング）

